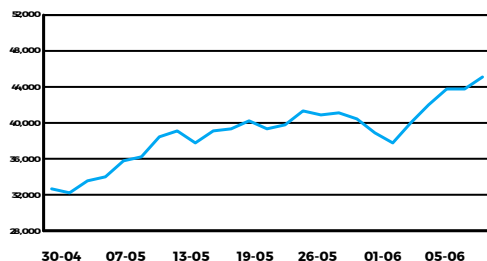

RESUMEN SEMANAL

Ruedas del 1 al 5 de junio de 2020

Acciones

Índice S&P Merval

Índice S&P Merval +19.31%

Mínimo 37824.73 Máximo 45435.58 Cierre 45128.75

Mayores Alzas

 SUPV +31.32%
 GGAL +30.17%
 CRES +30.00%

Mayores Bajas

 -
 -
 -

ADR Argentinos en N.Y.

 YPF U\$S 5.79 +14.88%
 Crp. F. Galicia U\$S 10.36 +29.28%
 Cresud U\$S 4.00 +24.61%

Otros Índices de Acciones

S&P BYMA Gral. +18.52%

Bonos

Índice de Bonos IAMC-\$

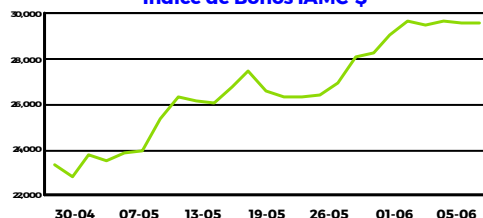
Índice de Bonos IAMC +1.59%

Cierre 29551.792

Tasa 10 años EEUU

0.89% +24 pbs

Bonos Nacionales

Mayores Alzas

 TVPY +33.33%
 TVPP +25.78%
 TVYO +25.00%

Mayores Bajas

 U29N9 -21.28%
 TX24 -6.42%
 DIYO -4.86%

Volúmenes Operados

TOTAL*	498,567,379,640
MERCADO CONTADO	291,843,739,156
Renta Variable: (1 + 2)	14,890,658,043
1.Prioridad Precio-Tiempo	14,824,231,655
Acciones	9,659,364,161
Cedears	5,164,867,494
2.Ejercicios	66,426,388
Renta Fija: (3 + 4)	276,953,081,113
3.Prioridad Precio-Tiempo	75,372,505,885
4.SENEBI	201,580,575,228
PLAZO, FUTUROS y OPCIONES	206,723,640,484
Plazo/Plazo x Lote/Pase Colocador Piso	548,898,383
Plazo / Pase Colocador Bilateral	0
Opciones	769,494,060
Cauciones	195,287,902,321
Préstamos	634,246,620
Futuros	9,483,099,100

* Volúmenes sujetos a correcciones y arreglos.

Caución Bursátil en \$ (TNA)

30 días

BRUTA (última tasa)	27.50%
Neta Colocador (a)	27.32%
Neta Tomador (a)	27.69%

(a) Incluye 0.045% por Derechos de

Tipos de Cambio - Dólar

Compra
Venta

Bco. Nación	\$68.7900	\$68.9900
Bancos	\$69.0800	\$69.0900
Casas de Cambio - Minorista	\$69.0000	\$73.0000
Casas de Cambio - Mayorista	\$121.0000	\$125.0000
Referencia BCRA	\$68.9850	

Coficiente CER

05/06/20	21.5499	08/06/20	21.5810
----------	---------	----------	---------

Mercados Internacionales

Índices Bursátiles (en U\$S)

B. San Pablo	+16.77%	NYSE	+6.98%
B. Sant. Chile	+15.47%	Tokyo S.E.	+2.78%
B. Madrid	+13.23%	London S.E.	+9.48%

Monedas

€/U\$S	0.885	-1.73%
£/U\$S	0.789	-2.53%
¥/U\$S	109.610	+1.68%

Commodities (en U\$S)

WTI	39.54	+11.16%
Soja	319.51	+3.36%
Oro	1683.05	-2.73%

Índice del Informe Diario

Acciones	Pág. 2 y 3
ADRs	Pág. 4
Análisis de Bonos Canje Deuda 2005 y 2010	Pág. 5
Análisis de Bonos Nacionales y Provinciales	Pág. 6 y 7

Análisis de Obligaciones Negociables	Pág. 8
Índice de Bonos IAMC y Curva de Rendimiento	Pág. 9
Opciones	Anexo A
Posiciones Abiertas de Opciones	Anexo B

 Publicación disponible en <http://www.iamc.com.ar> - @IAMC_Oficial

IMPORTANTE: Todas las herramientas provistas por el IAMC son desarrolladas exclusivamente para fines informativos, y bajo ninguna circunstancia la utilización de las mismas deben ser interpretadas como un asesoramiento comercial.

ANÁLISIS DE ACCIONES
Prioridad Precio - Tiempo

Especie	Cotización (*)	Fecha última cotización	Volumen Efectivo	Var. Diaria	Var.dde 29-May-20	Var.dde 30-Dic-19	Var.dde 05-Jun-19	Mínimo -52 semanas-	Máximo	P/E (c)	COT/VL % (d)	Volatil. últimas 40 ruedas (e)	Betas c/S&P Merval/Gral.	Capitaliz. Bursátil (f) (en Mill.)	05-Jun-20
															Valor de Mercado (g) (en Mill.)
Empresas No Líderes (Cont.)															
GARO (2)	8.990	5-Jun-20	212,007	-1.32%	-4.26%	6.14%	112.03%	3.750	11.200	-	398.90	51.17%	0.30	395.56	395.56
GBAN (2)	33.000	5-Jun-20	7,788	-	3.13%	3.13%	-2.94%	19.700	38.000	4.18	63.90	45.05%	0.19	5,263.98	10,742.82
GCCLA (2)	33.750	5-Jun-20	235,348	0.75%	12.31%	1.96%	-6.25%	21.000	49.900	-	35.10	53.25%	0.42	2,651.04	3,603.69
GRIM (2)	27.000	5-Jun-20	28,323	3.85%	9.31%	-15.63%	28.57%	17.000	37.000	-	99.39	37.17%	0.32	1,196.30	1,196.30
HAVA (2)	130.000	5-Jun-20	712,120	-2.26%	-	-11.86%	61.69%	55.000	148.000	48.20	406.36	49.42%	0.56	1,665.52	6,106.90
HULI (2)	77.000	9-Mar-18	-	-	-	-	-	-	-	-	35.24	-	-	66.13	66.13
INTR (2)	12.200	5-Jun-20	107,293	3.39%	-	50.62%	110.05%	3.872	12.900	17.73	97.58	48.30%	0.15	1,477.25	1,477.25
INVJ	12.000	5-Jun-20	348,687	-1.64%	2.56%	12.15%	31.87%	7.000	13.900	-	61.66	52.21%	0.39	6,212.33	7,347.85
IRCP (2)	184.900	5-Jun-20	7,914	0.54%	0.54%	-35.69%	-0.61%	141.977	290.000	-	49.25	49.57%	0.22	23,300.00	23,300.00
IRSA	44.100	5-Jun-20	6,004,822	2.32%	11.65%	-13.19%	12.68%	26.250	58.500	-	72.81	61.53%	0.69	25,519.63	25,519.63
LEDE	24.000	5-Jun-20	1,405,413	3.67%	11.11%	38.73%	107.79%	9.200	24.000	-	140.73	42.98%	0.40	10,553.14	10,553.14
LOMA (i)	116.650	5-Jun-20	24,831,635	2.23%	10.15%	-3.03%	25.70%	55.000	129.950	18.88	231.69	66.31%	1.12	69,526.49	69,526.49
LONG	4.830	5-Jun-20	281,680	1.47%	6.39%	-21.46%	102.09%	2.050	7.190	-	122.63	93.93%	0.39	742.09	742.09
METR	20.000	5-Jun-20	3,080,634	5.54%	20.85%	23.46%	15.94%	10.100	24.800	9.57	52.06	46.76%	0.95	5,577.88	11,383.42
MIRG	841.000	5-Jun-20	21,536,186	4.02%	15.21%	15.21%	175.90%	222.664	990.000	7.13	175.98	64.34%	0.76	15,138.00	15,138.00
MOLA	480.000	5-Jun-20	1,678,863	2.13%	22.45%	35.21%	105.79%	183.000	489.500	7.99	422.37	46.37%	0.41	23,559.37	23,559.37
MOLA5	219.500	24-Oct-19	-	-	-	-	1.39%	216.071	300.000	-	-	-	0.01	-	-
MOLI	103.000	5-Jun-20	2,318,045	1.98%	6.19%	78.82%	126.87%	35.000	119.000	-	253.71	72.62%	0.45	20,745.76	20,745.76
MORI	14.700	5-Jun-20	6,863,871	-2.97%	4.63%	226.67%	409.67%	2.166	18.400	-	515.82	99.70%	0.61	3,261.96	3,261.96
MVIA (2)	0.010Ex	20-Jul-18	-	-	-	-	-	-	-	0.00	0.04	-	-	0.07	0.14
OEST	29.100	5-Jun-20	794,552	1.93%	9.81%	6.33%	10.26%	15.240	31.868	-	80.39	42.47%	0.53	4,656.00	4,656.00
PATA	38.400	5-Jun-20	361,717	2.40%	4.07%	53.60%	74.55%	15.000	47.250	47.26	137.68	53.57%	0.27	19,200.00	19,200.00
PGR	12.950	5-Jun-20	10,923,404	17.19%	33.37%	-29.04%	5.71%	5.800	21.500	-	281.24	67.11%	0.52	36,087.05	36,087.05
POLL (2)	9.100	5-Jun-20	3,531	1.11%	-1.09%	-6.19%	26.39%	6.300	9.700	20.74	-	53.31%	0.09	58.43	58.43
PREN1 (2)	1.288	18-Nov-09	-	-	-	-	-	-	-	85.32	20.71	-	-	327.53	327.53
PSUR (1) (2)	3.650	14-Mar-19	-	-	-	-	-	-	-	-	274.55	-	-	366.35	366.35
REGE (2)	0.010	3-Dic-15	-	-	-	-	-	-	-	0.00	0.01	-	-	0.02	0.02
RICH	103.750	5-Jun-20	169,076	-0.72%	4.80%	-10.56%	141.28%	39.000	118.000	50.55	388.68	40.86%	0.28	1,469.84	8,377.97
RIGO (2)	89.000	5-Jun-20	51,095	5.33%	22.25%	61.82%	161.76%	22.900	89.000	-	601.49	78.58%	0.12	12,910.72	12,911.18
RIG05	0.092	18-Feb-09	-	-	-	-	-	-	-	-	-	-	-	-	-
ROSE (2)	8.070	5-Jun-20	225,206	-2.77%	-18.89%	44.11%	34.50%	4.200	10.000	-	319.14	86.05%	0.06	343.70	343.70
SAMI	127.000	5-Jun-20	13,567,378	6.72%	16.51%	9.96%	69.56%	53.000	132.000	-	56.10	58.40%	0.68	9,036.18	9,036.18
SEMI	5.820	5-Jun-20	1,299,544	-0.51%	15.02%	80.19%	98.63%	2.110	7.040	17.26	114.69	89.82%	0.54	1,113.95	1,113.95
TGLT	4.100	5-Jun-20	1,313,540	3.02%	11.11%	-12.77%	-12.77%	2.700	7.900	-	12.45	46.31%	0.66	290.70	741.45
TGLT2	68.000	15-Ene-20	-	-	-	7.09%	7.09%	63.500	68.000	-	-	-	-	-	-
URBA (2)	13.653	21-Dic-09	-	-	-	-	-	-	-	-	74.20	-	-	2.59	2.59
PYMES															
INAG (2)	175.000	5-Jun-20	115,947	-5.91%	-20.45%	16.67%	225.92%	61.365	233.750	4.91	210.23	61.83%	0.00	385.00	385.00
MERA (2)	48.000	25-Jul-19	-	-	-	-	2.13%	47.000	50.000	8.74	67.18	-	0.00	905.28	905.28
OVOP (1)	8.750	28-Jul-17	-	-	-	-	-	-	-	7.46	168.87	-	-	116.50	116.50

Notas Aclaratorias:

(*) Para Acciones del Índice Merval y aquellas que tienen ADR el precio es el Promedio Ponderado por volumen de los últimos 10 minutos operados de la especie (VWAP)

(a) Las variaciones se calculan sobre precios ajustados por eventos corporativos.

(b) Los precios mínimos y máximos incluyen los valores alcanzados durante la rueda (intradía)

(c) Precio/Utilidad Neta por acción de los últimos 12 meses ("trailing").

(d) COT/VL considera nulos los valores menores a 0.

(e), (d) y (g) Para el cálculo de este indicador se considera el último dato sobre la composición del capital social informado por la empresa.

(e) El cálculo de volatilidades se realiza siempre que la especie cotice más del 75% de las últimas 40 ruedas.

(f) Para el cálculo de este indicador se considera la cantidad de acciones ordinarias autorizadas a cotizar en BYMA, las cuales pueden diferir respecto del número total de acciones que surge del último dato de capital social informado por la empresa. Las sociedades mencionadas a continuación poseen un monto autorizado a cotizar que difiere de su capital social:

AUSO, BRIO, EDN, GBAN, GCCLA, GGAL, INVJ, LOMA, METR, MVIA, SUPV y TRAN.

(1) Negociación Suspendida

(2) Negociación por Subasta

(3) En Período de suscripción de acciones

(4) Negociación por Subasta y en período de suscripción de acciones

ACCIONES CON COTIZACIÓN EN MERCADOS DEL EXTERIOR
05-Jun-20
ADR, BDR y GDR

Especie	Código BYMA	Código Divisa	Cotización ADR (a)	Volumen Nominal	Volumen Efectivo	Variación diaria	Var. dde. 29-May-20	Var. dde. 31-Dic-19	Mín. 52 semanas (b)	Max. 52 semanas (b)	Volatil. últ. 40r (c)	Ratio (d)
ADR Irsa Prop. Comerciales (IRCP.O)	NASDAQ	USD	6.2200	17,446	108,514	2.64%	4.54%	-62.87%	5.06	21.63	74.86%	4.00
ADR Banco BBVA Argentina (BFR.N)	NYSE	USD	4.1000	171,370	702,617	3.80%	29.34%	-26.39%	2.10	12.58	98.90%	3.00
ADR Banco Macro (BMA.N)	NYSE	USD	21.6300	122,448	2,648,550	0.70%	26.05%	-40.33%	13.60	77.28	92.49%	10.00
ADR BUNGE (BG.N)	NYSE	USD	42.5200	170,993	7,270,622	3.08%	8.97%	-26.12%	30.77	59.65	58.20%	1.00
ADR Cresud (CRESY.O)	NASDAQ	USD	4.0000	161,350	645,400	1.91%	24.61%	-43.18%	2.32	11.39	73.99%	10.00
ADR Edenor (EDN.N)	NYSE	USD	4.2600	9,216	39,260	3.65%	38.76%	-31.95%	2.61	21.92	71.05%	20.00
ADR Grupo Financiero Galicia (GGAL.O)	NASDAQ	USD	10.3550	1,682,415	17,421,407	2.83%	29.28%	-36.20%	5.66	39.22	94.92%	10.00
ADR IRSA (IRS.N)	NYSE	USD	3.6800	19,591	72,095	3.08%	16.46%	-46.82%	2.77	10.43	82.11%	10.00
ADR Pampa Energía (PAM.N)	NYSE	USD	11.3350	354,311	4,016,115	2.03%	9.41%	-31.01%	9.14	36.37	64.64%	25.00
ADR Transportadora de Gas del Sur (TGS.N)	NYSE	USD	6.0100	47,998	288,468	2.56%	11.92%	-16.18%	3.72	15.83	58.01%	5.00
ADR Telecom Argentina (TEO.N)	NYSE	USD	10.0600	48,622	489,137	7.02%	17.11%	-11.37%	6.59	16.64	63.96%	5.00
ADR Ternium (TX.N)	NYSE	USD	18.2500	49,081	895,728	5.92%	14.85%	-17.05%	9.65	24.48	53.49%	10.00
ADR YPF (YPF.N)	NYSE	USD	5.7900	440,546	2,550,761	2.12%	14.88%	-50.00%	2.27	18.60	80.24%	1.00
GDR GrupoClarín (GCSAQ.L)	London S.E.	USD	1.7100	-	-	-	-	-9.52%	1.71	1.89	-	2.00
ADR CENTRAL PUERTO	NYSE	USD	2.7800	35,668	99,157	1.09%	2.21%	-42.80%	2.00	9.64	66.85%	10.00
ADR Grupo Supervielle(SUPV.N)	NYSE	USD	2.5800	57,905	149,395	4.03%	30.96%	-28.75%	1.33	8.89	101.13%	5.00
ADR LOMA NEGRA (OTC)(LOMA.K)	NYSE	USD	5.1400	-	210,228	3.01%	11.26%	-34.27%	3.09	12.90	65.94%	5.00

(a) Los precios son los disponibles a la hora de cierre de BYMA

(b) Los mínimos y máximos incluye valores intradía.

(c) El cálculo de volatilidad se realiza siempre que la especie cotice más del 75% de las últimas 40 ruedas.

(d) Ratio = Cant. de Acciones - equivalentes a v/n \$1 - por cada ADR / BDR ó GDR.

Cuadro Comparativo de precios de Acciones y ADR / BDR / GDR

Especie	Código BYMA	Cotización ADR / Ratio en moneda original	Cotización BYMA en \$ (2)	Cotización ADR / Ratio en \$ (3)	Diferencia en \$ (3)-(2)
ADR Irsa Prop. Comerciales	IRCP	1.5550	184.900	107.435	- 77.47
ADR Banco BBVA Argentina	BBAR	1.3667	160.300	94.423	- 65.88
ADR Banco Macro	BMA	2.1630	255.250	149.442	- 105.81
ADR BUNGE	-	42.5200	-	2937.707	-
ADR Cresud	CRES	0.4000	47.450	27.636	- 19.81
ADR Edenor	EDN	0.2130	24.050	14.716	- 9.33
ADR Grupo Financiero Galicia	GGAL	1.0355	121.250	71.543	- 49.71
ADR IRSA	IRSA	0.3680	44.100	25.425	- 18.67
ADR Pampa Energía	PAMP	0.4534	53.700	31.325	- 22.37
ADR Transportadora de Gas del Sur	TGSU2	1.2020	139.650	83.046	- 56.60
ADR Telecom Argentina	TECO2	2.0120	227.700	139.009	- 88.69
ADR Ternium	-	1.8250	-	126.089	-
ADR YPF	YPFD	5.7900	675.600	400.031	- 275.57
GDR GrupoClarín	GCLA	-	33.750	-	-
ADR CENTRAL PUERTO	CEPU	0.2780	32.300	19.207	- 13.09
ADR Grupo Supervielle (SUPV.N)	SUPV	0.5160	62.050	35.650	- 26.40
ADR LOMA NEGRA (OTC)	LOMA	1.0280	116.650	71.024	- 45.63

(3) Cotización convertida a \$ de acuerdo al valor del Dólar Mayorista Bancos informada por Reuters.

ANÁLISIS DE TÍTULOS PÚBLICOS REESTRUCTURACIÓN DE DEUDA (*)

05-Jun-20

Bono	Código (S.I.B)	Vencimiento	Amortización	Cupón de Renta	Próximo Vencimiento	VR (en %)	Cotización c/100 v.n. (a)	Fecha última cotización	Cupón Corriente			Valor Técnico c/100 v.n.	Paridad (en%)	Volatilidad 40r. (b) (en %)	TIR Anual	DM	PPV (en años)	
									Renta Anual (en %)	Intereses Corridos c/100 v.n.	Yield Anual (en %)							
BONOS CANJE REESTRUCTURACIÓN DE DEUDA 2005 (**)																		
I. Bonos PAR																		
PAR Ley Arg. (CER)	PARP	31-Dic-38	Sem.	Sem.	30-Sep-20	R	100.00	568.000	05-Jun-20	Fija=1.77	5.00	4.63	1,478.90	38.41	47.92	10.96%	10.02	12.72
PAR USD Ley Arg. - ARS (#)	PARA	31-Dic-38	Sem.	Sem.	31-Dic-20	R	100.00	3800.000	05-Jun-20	Fija=3.75	0.72	11.08	100.72	34.32	62.61	16.83%	7.26	11.80
PAR USD Ley Arg. - USD (#)	PARAD	31-Dic-38	Sem.	Sem.	31-Dic-20	R	100.00	35.000	05-Jun-20	Fija=3.75	0.72	10.94	100.72	34.75	53.95	16.64%	7.31	11.80
PAR USD Ley N.Y. - ARS	PARY	31-Dic-38	Sem.	Sem.	30-Sep-20	R	100.00	4540.000	05-Jun-20	Fija=3.75	0.72	9.24	100.72	41.00	74.50	14.32%	7.88	11.80
PAR USD Ley N.Y. - USD	PARYD	31-Dic-38	Sem.	Sem.	30-Sep-20	R	100.00	44.000	05-Jun-20	Fija=3.75	0.72	8.66	100.72	43.69	52.56	13.47%	8.10	11.80
II. Bonos Discount																		
DISC Ley Arg. (CER)	DICP	31-Dic-33	Sem.	Sem.	30-Jun-20	R	100.00	1360.000	05-Jun-20	Fija=5.83	48.20	8.32	1,919.95	70.84	49.49	12.00%	5.65	7.44
DISC USD Ley Arg. - ARS (#)	DICA	31-Dic-33	Sem.	Sem.	31-Dic-20	R	100.00	5905.000	05-Jun-20	Fija=8.28	5.13	23.89	145.33	36.96	59.47	32.90%	3.30	7.12
DISC USD Ley Arg. - USD (#)	DICAD	31-Dic-33	Sem.	Sem.	31-Dic-20	R	100.00	53.790	05-Jun-20	Fija=8.28	5.13	23.86	145.33	37.01	56.88	32.85%	3.31	7.12
DISC USD Ley N.Y. - ARS	DICY	31-Dic-33	Sem.	Sem.	30-Jun-20	R	100.00	7670.000	05-Jun-20	Fija=8.28	5.13	17.96	145.33	48.01	68.95	25.01%	3.87	7.11
DISC USD Ley N.Y. - USD	DICYD	31-Dic-33	Sem.	Sem.	30-Jun-20	R	100.00	70.600	05-Jun-20	Fija=8.28	5.13	17.73	145.33	48.58	60.17	24.67%	3.90	7.11
III. Bono CUASIPAR																		
CUASIPAR (CER)	CUAP	31-Dic-45	Sem.	Sem.	30-Jun-20	R	100.00	840.000	05-Jun-20	Fija=3.31	29.92	8.36	2,076.56	40.45	29.11	10.98%	10.11	16.62
III. Unidades Vinculadas al Producto (U.V.P.)																		
U.V.P. en USD Ley Arg.	TVPA	15-Dic-35	-	-	-	-	-	90.500	05-Jun-20	-	-	-	-	-	80.52	-	-	-
U.V.P. en ARS Ley Arg.	TVPP	15-Dic-35	-	-	-	-	-	2.830	05-Jun-20	-	-	-	-	-	116.06	-	-	-
U.V.P. en USD Ley N.Y.	TVPY	15-Dic-35	-	-	-	-	-	120.000	05-Jun-20	-	-	-	-	-	-	-	-	-
U.V.P. en EUR Ley Ing.	TVPE	15-Dic-35	-	-	-	-	-	130.000	05-Jun-20	-	-	-	-	-	-	-	-	-
BONOS CANJE REESTRUCTURACIÓN DE DEUDA 2010 (**)																		
I. Bonos Par																		
PAR Ley Arg. (CER)	PAP0	31-Dic-38	Sem.	Sem.	30-Sep-20	R	100.00	437.705EX	27-Mar-20	Fija=1.77	5.00	6.03	1,478.90	29.60	-	13.81%	9.31	12.72
PAR USD Ley Arg. - ARS (#)	PAA0	31-Dic-38	Sem.	Sem.	31-Dic-20	R	100.00	3696.000	05-Jun-20	Fija=3.75	0.72	11.40	100.72	33.38	-	17.24%	7.16	11.96
PAR USD Ley Arg. - USD (#)	PAA0D	31-Dic-38	Sem.	Sem.	31-Dic-20	R	100.00	31.000	26-May-20	Fija=3.75	0.72	12.38	100.72	30.78	-	18.49%	6.87	11.80
PAR USD Ley N.Y. - ARS	PAY0	31-Dic-38	Sem.	Sem.	30-Sep-20	R	100.00	4550.000	05-Jun-20	Fija=3.75	0.72	9.22	100.72	41.09	-	14.29%	7.88	11.80
PAR USD Ley N.Y. - USD	PAY0D	31-Dic-38	Sem.	Sem.	30-Sep-20	R	100.00	41.000	05-Jun-20	Fija=3.75	0.72	9.31	100.72	40.71	-	14.41%	7.85	11.80
II. Bonos Discount																		
DISC Ley Arg. (CER)	DIP0	31-Dic-33	Sem.	Sem.	30-Jun-20	R	100.00	1190.000	08-May-20	Fija=5.83	48.20	9.56	1,919.95	61.98	-	14.59%	5.32	7.44
DISC USD Ley Arg. - ARS (#)	DIA0	31-Dic-33	Sem.	Sem.	31-Dic-20	R	100.00	5660.000	05-Jun-20	Fija=8.28	5.13	25.04	145.33	35.43	56.70	34.39%	3.20	7.12
DISC USD Ley Arg. - USD (#)	DIA0D	31-Dic-33	Sem.	Sem.	31-Dic-20	R	100.00	51.500	05-Jun-20	Fija=8.28	5.13	25.03	145.33	35.44	56.66	34.38%	3.20	7.12
DISC USD Ley N.Y. - ARS	DIY0	31-Dic-33	Sem.	Sem.	30-Jun-20	R	100.00	6850.000	02-Jun-20	Fija=8.28	5.13	20.30	145.33	42.87	-	28.41%	3.57	7.11
DISC USD Ley N.Y. - USD	DIY0D	31-Dic-33	Sem.	Sem.	30-Jun-20	R	100.00	64.000	04-Jun-20	Fija=8.28	5.13	19.72	145.33	44.04	-	27.57%	3.64	7.11
IV. Unidades Vinculadas al Producto (U.V.P.)																		
U.V.P. en USD Ley N.Y.	TVY0	15-Dic-35	-	-	-	-	-	125.000	05-Jun-20	-	-	-	-	-	-	-	-	-
BONOS CANCELACION DE DEUDA EN CESACION DE PAGOS - LEY 27249 (31/3/16)																		
Emitidos en dólares bajo ley NY (c)																		
Rep. Arg. 2021 - ARS	AA21	22-Abr-21	Al Vto.	Sem.	22-Oct-20	R	100.00	4660.000	26-May-20	Fija=6.875	0.32	16.34	100.32	42.25	-	194.64%	0.43	0.86
Rep. Arg. 2021 - USD	AA21D	22-Abr-21	Al Vto.	Sem.	22-Oct-20	R	100.00	52.000	10-Dic-19	Fija=6.875	0.32	13.30	100.32	51.83	-	131.48%	0.51	0.86
Rep. Arg. 2026 - ARS	AA26	22-Abr-26	Al Vto.	Sem.	22-Oct-20	R	100.00	2830.000	29-Abr-20	Fija=7.5	0.35	29.54	100.35	25.65	-	48.35%	2.86	5.04
Rep. Arg. 2026 - USD	AA26D	22-Abr-26	Al Vto.	Sem.	22-Oct-20	R	100.00	26.000	28-Abr-20	Fija=7.5	0.35	29.24	100.35	25.91	-	47.93%	2.87	5.04
Rep. Arg. 2046 - ARS	AA46	22-Abr-46	Al Vto.	Sem.	22-Oct-20	R	100.00	3150.000	13-Dic-19	Fija=7.625	0.36	26.95	100.36	28.55	-	28.88%	3.68	17.44
Rep. Arg. 2046 - USD	AA46D	22-Abr-46	Al Vto.	Sem.	22-Oct-20	R	100.00	30.250	14-Abr-20	Fija=7.625	0.36	25.51	100.36	30.14	-	27.27%	3.90	17.44

Tipo de cambio Peso-Dólar(*)
\$109.9381

Notas Aclaratorias:

(*) Los indicadores de bonos denominados en USD se calculan en esa misma moneda, convirtiendo su precio en ARS a USD por el promedio ponderado de los cocientes de los precios de cierre en pesos y dólares, de los bonos que registraron negociación en el día, en ambas monedas, en plazo estándar (Fuente: IAMC con datos de BYMA).

(**) En el caso de títulos ajustables por CER el cálculo de indicadores considera el coeficiente aplicable de acuerdo a las condiciones de emisión.

(***) Los precios corresponden al precio de cierre en PPT (Prioridad Precio-Tiempo) e incluyen los intereses corridos ('precio sucio') (b) El cálculo de volatilidad se realiza siempre que la especie cotice más de 75% de las últimas 40 ruedas de PPT.

(c) Bonos con denominación mínima de u\$s 150.000 y múltiplos enteros de u\$s 1.000.

(d) Los pagos de los bonos denominados en dólares bajo Ley Argentina fueron diferidos hasta el 31-12-2020 según lo establecido por el Decreto 346/2020.

ANÁLISIS DE TÍTULOS PÚBLICOS PROVINCIALES Y OTROS TÍTULOS DE DEUDA (*)

05-Jun-20

Bono	Código (S.I.B.)	Vencimiento	Amortización	Cupón de Renta	Próximo Vencimiento	VR (en %)	Cotización c/100 v.n. (a)	Fecha última cotización	Cupón Corriente			Valor Técnico c/ 100 v.n.	Paridad (en %)	Volatilidad 40 r. (b) (en %)	TIR Anual	DM	PPV (en años)	
									Renta Anual (en %)	Intereses Corridos c/100 v.n.	Yield Anual (en %)							
BONOS DOMESTICOS (LEY ARGENTINA)																		
I. Títulos emitidos en pesos (c)																		
Mendoza Jun. 2021	PMJ21	9-Jun-21	Al Vto.	Trim.	9-Sep-20	R	100.00	80.700	5-Jun-20	Var.=33.763	0.00	41.84	100.00	80.70	-	76.52%	0.73	0.91
CABA 2022 - BADLAR+500	BDC22	23-Ene-22	Al Vto.	Trim.	23-Jul-20	R	100.00	95.750	5-Jun-20	Var.=29.797	3.84	32.42	103.84	92.21	36.10	47.78%	1.12	1.35
Bs. As. 2022 - BADLAR+383 (j)	PBY22	31-May-22	Al Vto.	Trim.	31-Ago-20	R	100.00	74.400	5-Jun-20	Var.=32.787	0.81	44.55	100.81	73.80	39.96	69.16%	1.22	1.63
CABA Mar. 2024	BDC24	29-Mar-24	Al Vto.	Trim.	29-Jun-20	R	100.00	85.000	4-Jun-20	Var.=27.385	5.33	34.37	105.33	80.70	32.61	51.60%	1.77	2.76
Bs. As. 2025 - BADLAR+375	PBA25	12-Abr-25	Al vto.	Trim.	12-Jul-20	R	100.00	70.850	5-Jun-20	Var.=28.168	4.48	42.44	104.48	67.81	55.13	63.59%	1.72	3.37
CABA Feb. 2028	BDC28	22-Feb-28	Al Vto.	Trim.	24-Ago-20	R	100.00	75.000	5-Jun-20	Var.=32.26	1.59	43.95	101.59	73.83	53.92	54.20%	2.10	5.01
II. Títulos emitidos en dólares																		
Córdoba Oct. 2026	CO26	27-Oct-26	32 - Trim.	Trim.	27-Jul-20	A+R	81.25	4655.000	5-Jun-20	Fija=7.125	0.68	13.89	81.93	51.68	48.57	41.65%	1.79	3.06
Córdoba Oct. 2026 - USD	CO26D	27-Oct-26	32 - Trim.	Trim.	27-Jul-20	A+R	81.25	44.250	5-Jun-20	Fija=7.125	0.68	13.29	81.93	54.01	59.75	38.58%	1.86	3.06
III. Títulos denominados en dólares y pagaderos en pesos (Dollar-Linked)																		
Chubut Mar. 2021 (i)	PUM21	30-Mar-21	Trim.	Trim.	30-Jun-20	A+R	25.00	1825.000	5-Jun-20	Fija=4.5	0.22	6.87	25.22	65.83	31.68	210.41%	0.23	0.43
Formosa Feb. 2022 (i)	FORM3	27-Feb-22	40 - trim.	Trim.	27-Ago-20	A+R	17.50	985.000	29-May-20	Fija=5	0.03	0.00	17.53	51.11	-	131.80%	0.57	0.96
BONOS EXTERNOS (LEY EXTRANJERA)																		
I. Dólares																		
Bs. As. Feb. 2023	PBF23	15-Feb-23	3 Anual	Sem.	15-Ago-20	R	100.00	3800.000	5-Jun-20	Fija=6.5	2.06	20.00	102.06	33.87	-	143.47%	0.63	1.62
Bs. As. Feb. 2023 - USD	PF23D	15-Feb-23	3 Anual	Sem.	15-Ago-20	R	100.00	32.000	20-May-20	Fija=6.5	2.06	21.71	102.06	31.35	-	161.86%	0.58	1.62
Bs. As. Mar. 2024 (f)	PBM24	16-Mar-24	3 - Anual	Sem.	16-Sep-20	R	100.00	2464.068EX	24-Oct-19	Fija=9.125	2.13	44.99	102.13	21.95	-	127.94%	1.04	2.52
Bs. As. Abr. 2028 (e,g)	BP28	18-Abr-28	Anual	Sem.	18-Oct-20	R	100.00	3588.535EX	3-Abr-20	Fija=9.625	1.36	30.77	101.36	32.20	-	42.96%	2.86	5.57
Bs. As. PAR May. 2035 (g)	BPLD	15-May-35	30 - Sem.	Sem.	15-Nov-20	A+R	100.00	4841.000	5-Jun-20	Fija=4	0.27	9.14	100.27	43.92	62.35	22.08%	3.66	7.12
II. Euros																		
Bs. As. PAR May. 2035 (g)	BPLE	15-May-35	30 - Sem.	Sem.	15-Nov-20	A+R	96.67	2800.000	4-May-20	Fija=4	0.26	10.85	96.93	37.02	-	24.52%	3.84	7.41

Notas Aclaratorias:

(*) Los indicadores de los títulos emitidos en dólares se calculan en esa misma divisa convirtiendo su cotización en \$ por el dólar bancos vendedor (Fuente: Thomson Reuters) (**) En el caso de ajustables por CER y por CVS, el cálculo de indicadores considera el coeficiente aplicable de acuerdo a las condiciones de emisión.

(a) Los precios corresponden al precio de cierre en PPT(Prioridad Precio-Tiempo) e incluyen los intereses corridos (precio sucio) (b) El cálculo de volatilidades se realiza siempre que la especie cotice más de 75% de las últimas 40 ruedas en PPT.

(c) La tasa utilizada para estimar los flujos futuros surge del promedio de tasas correspondiente al período actual.(e) El título tiene una denominación mínima de u\$s100.000 y múltiplos enteros de u\$s1.000.

(f) El título tiene una denominación mínima de u\$s150.000 y múltiplos enteros de u\$s1.000. (g) Fecha de registro o "record date": estarán legitimados para el cobro aquellos tenedores registrados con una antelación de 15 días corridos respecto a cada fecha de pago.

(h) El título tiene una denominación mínima de u\$s10.000 y múltiplos enteros de u\$s1.000.(i) Los servicios de renta y amortización se pagan en pesos al tipo de cambio de referencia del bono, según prospecto de emisión (j) El título tiene una denominación mínima de u\$s1.000 y múltiplos enteros de u\$s1.000.

ANÁLISIS DE OBLIGACIONES NEGOCIABLES (*)

05-Jun-20

Emisor	Código (S.I.B.)	Vencimiento	Amortización	Cupón de Renta	Próximo Vencimiento.	VR (en %)	Cotización c/100 v.r. (a)	Fecha última cotización	Cupón Corriente			Valor Técnico c/100 v.n.	Paridad (en %)	TIR anual	DM	PPV (en años)	
									Renta Anual (en %)	Intereses Corridos c/100 v.n.	Yield Anual (en %)						
Obligaciones Negociables denominadas y pagaderas en dólares Ley Extranjera																	
1. Actividades Inmobiliarias																	
IRSA Clase II 2020 (b,g)	OIRY7	20-Jul-20	Al vto.	Sem.	20-Jul-20	A+R	100.00	9450.000	7-May-20	Fija=11.5	4.44	14.11	104.44	82.30	***	0.03	-
3. Energía Eléctrica																	
EDENOR Clase IX 2022 (b)	ODNY9	25-Oct-22	Al vto.	Sem.	25-Oct-20	R	100.00	5282.128EX	23-Abr-20	Fija=9.75	1.19	20.81	101.19	47.48	56.89%	1.58	2.18
4. Petróleo y Gas																	
PAE Clase I 2021 (b)	OPNY1	7-May-21	3 - Anual	Sem.	7-Nov-20	R	33.33	3897.500	29-May-20	Fija=7.875	0.23	7.45	33.57	105.62	1.60%	0.89	0.89
YPF Clase XXVIII 2024	YPCUO	4-Abr-24	3 Anual	Sem.	4-Oct-20	R	100.00	9000.000	5-Jun-20	Var.=8.75	1.58	10.90	101.58	80.59	18.62%	2.31	2.67
YPF Clase XXXIX 2025	YCA6O	28-Jul-25	Al Vto.	Sem.	28-Jul-20	R	100.00	8500.000	5-Jun-20	Fija=8.5	3.09	11.45	103.09	75.00	16.69%	3.64	4.28
Obligaciones Negociables denominadas en dólares y pagaderas en pesos Ley Argentina																	
2. Petróleo y Gas																	
YPF Clase XXII 2020	YPCNO	29-Jul-20	7 - Anual	Trim.	29-Jul-20	A+R	14.29	547.538EX	27-Abr-20	Fija=3.5	0.06	10.15	14.34	34.73	***	0.00	-
													Tipo de Cambio Peso-Dólar(*)				
													\$109.9381				

Notas Aclaratorias:

(*) Los indicadores de bonos denominados en USD se calculan en esa misma moneda, convirtiendo su precio en ARS a USD por el promedio ponderado de los cocientes de los precios de cierre en pesos y dólares, de los bonos que registraron negociación en el día, en ambas monedas, en plazo estándar (Fuente: IAMC con datos de BYMA).

(a) Los precios corresponden al precio de cierre en PPT (Prioridad Precio-Tiempo) e incluyen los intereses corridos ('precio sucio')

(b) El título tiene una denominación mínima de u\$s 2.000 y múltiplos enteros de u\$s1.000

(c) El título tiene una denominación mínima de u\$s 150.000 y múltiplos enteros de u\$s1.000 - (d) El título tiene una denominación mínima de u\$s 35.000 y múltiplos enteros de u\$s 2.000

(f) El título tiene una denominación mínima de u\$s 500.000 y múltiplos enteros de u\$s 500.000.

(g) Fecha de registro o 'record date': estarán legitimados para el cobro aquellos tenedores registrados con una antelación de 15 días corridos respecto de cada fecha de pago. (h) Denominación mínima de u\$s 10.000 y múltiplos enteros de u\$s 1.000.

Indice de Bonos (Medido en Pesos)

05-Jun-20

Indice de Bonos IAMC (Base 1/1/95=100)

	Valor al 05-Jun-20	Variación Diaria al 04-Jun-20	Variación Semanal al 29-May-20	Variación Mensual al 29-May-20	Variación anual al 30-Dic-19	Ponderación*
Subíndice de Bonos Cortos emitidos en pesos	22,431.172	-1.28%	-1.33%	-1.33%	68.88%	26.11%
Subíndice de Bonos Cortos emitidos en dólares	11,063.043	-0.36%	1.13%	1.13%	26.66%	39.72%
Subíndice de Bonos Largos emitidos en pesos	31,110.688	-1.38%	-3.82%	-3.82%	56.32%	5.45%
Subíndice de Bonos Largos emitidos en dólares	30,039.697	1.59%	5.75%	5.75%	20.62%	28.72%
Indice de Bonos General	29,551.792	-0.09%	1.59%	1.59%	35.65%	100.00%

(*)Composición Índices: Subíndice de Bonos Cortos emitidos en pesos (TC21, TO21, TO23, TO26, AA22, TJ20, TC23, S30A0, S31L0, S29Y0, TX21, TB21), Subíndice de Bonos Cortos emitidos en dólares (DICA, AY24, AO20, AF20), Subíndice de Bonos Largos emitidos en pesos (DICP), Subíndice de Bonos Largos emitidos en dólares (DICY, PARY, AA46, AC17).

Indice de Bonos (Medido en Dólares)

05-Jun-20

Indice de Bonos IAMC (Base 1/1/95=100)

	Valor al 05-Jun-20	Variación Diaria al 04-Jun-20	Variación Semanal al 29-May-20	Variación Mensual al 29-May-20	Variación Anual al 30-Dic-19	Ponderación*
Subíndice de Bonos Cortos emitidos en pesos	972.007	-1.41%	-1.97%	-1.97%	46.69%	26.11%
Subíndice de Bonos Cortos emitidos en dólares	172.451	-0.49%	0.47%	0.47%	10.01%	39.72%
Subíndice de Bonos Largos emitidos en pesos	967.792	-1.51%	-4.45%	-4.45%	35.78%	5.45%
Subíndice de Bonos Largos emitidos en dólares	436.169	1.46%	5.06%	5.06%	4.77%	28.72%
Indice de Bonos General	428.769	-0.22%	0.93%	0.93%	17.82%	100.00%

(*)Composición Índices: Subíndice de Bonos Cortos emitidos en pesos (TC21, TO21, TO23, TO26, AA22, TJ20, TC23, S30A0, S31L0, S29Y0, TX21, TB21), Subíndice de Bonos Cortos emitidos en dólares (DICA, AY24, AO20, AF20), Subíndice de Bonos Largos emitidos en pesos (DICP), Subíndice de Bonos Largos emitidos en dólares (DICY, PARY, AA46, AC17).

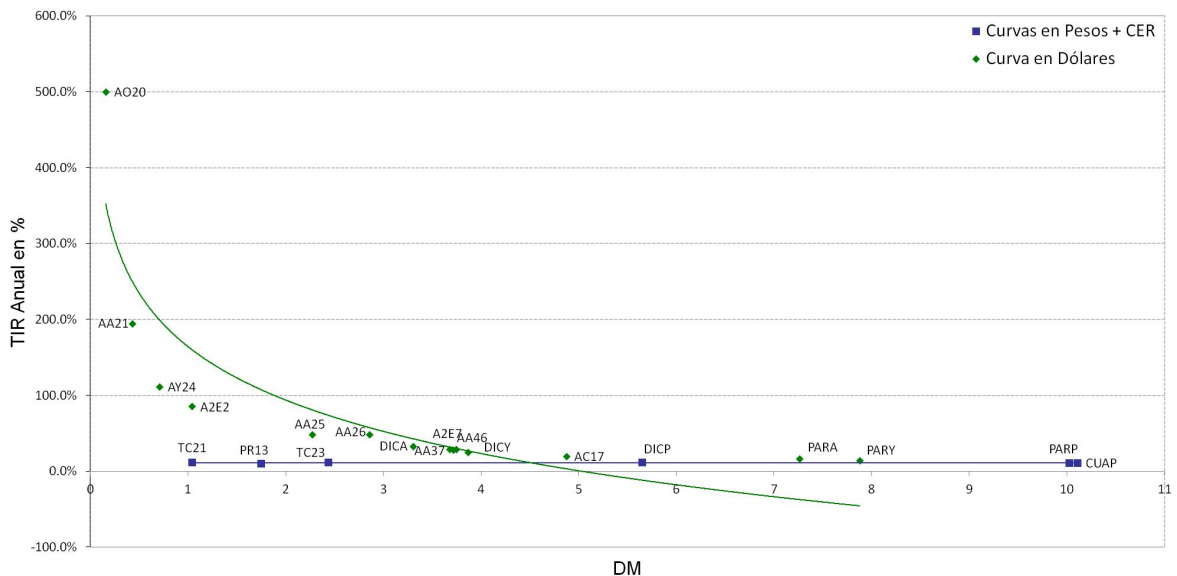
Curvas de Rendimientos
Curva en Pesos + CER y en Dólares

Serie	Negociación							Teóricos(c/vol hist.)			Implícitos	
	Precio cierre de la prima	Variación	Mínimo	Máximo	Lotes	Volumen (\$)	Últ. precio prima/cot. subyac.	Prima teórica	Delta	Efecto Palanca	Volat. Implícit	Delta

Opciones de Compra
Vencimiento Junio - 19/06/2020 - 14 días - Tasa Promedio de Caución a 30 días 28.14%

ALUA Cotización Subyacente: 40.100 Volatilidad Histórica del subyacente 40 ruedas: 42.94%												
ALUC13.9JU	26.200	6.94%	25.500	27.000	23	60,200	65.34%	26.351	1.000	1.52%	0.00%	1.000
ALUC18.9JU	21.900	46.00%	21.900	21.900	1	2,190	54.61%	21.406	1.000	1.87%	0.955	1.000
ALUC20.9JU	18.400	7.60%	18.400	18.400	1	1,840	45.89%	19.427	1.000	2.06%	0.00%	1.000
ALUC27.0JU	14.000	25.00%	12.800	14.000	43	57,600	34.91%	13.394	1.000	2.99%	170.97%	0.915
ALUC29.0JU	10.000	17.65%	10.000	11.000	31	33,600	24.94%	11.416	1.000	3.51%	0.00%	1.000
ALUC33.0JU	7.048	30.52%	6.000	8.000	138	97,705	17.58%	7.467	0.993	5.33%	0.00%	1.000
ALUC35.0JU	5.320	56.93%	4.200	5.800	93	48,590	13.27%	5.534	0.962	6.97%	0.00%	1.000
ALUC37.0JU	4.468	306.18%	4.468	4.500	19	8,526	11.14%	3.734	0.869	9.33%	76.55%	0.752

BBAR Cotización Subyacente: 160.300 Volatilidad Histórica del subyacente 40 ruedas: 75.41%												
BBAC125.JU	35.000	25.00%	35.000	40.000	7	25,000	21.83%	37.001	0.966	4.18%	0.00%	1.000

BHIP Cotización Subyacente: 9.950 Volatilidad Histórica del subyacente 40 ruedas: 53.00%												
BHIC9.00JU	1.700	12.58%	1.520	1.700	33	5,434	17.09%	1.120	0.868	7.71%	148.68%	0.701
BHIC10.0JU	0.750	0.00%	0.750	0.800	20	1,550	7.54%	0.444	0.543	12.19%	92.38%	0.549

BMA Cotización Subyacente: 255.250 Volatilidad Histórica del subyacente 40 ruedas: 91.83%												
BMAC190.JU	69.000	7.81%	67.000	70.000	8	54,750	27.03%	68.056	0.963	3.61%	109.86%	0.936
BMAC280.JU	6.000	20.00%	6.000	7.000	10	6,240	2.35%	10.256	0.359	8.95%	68.44%	0.296

BOLT Cotización Subyacente: 3.170 Volatilidad Histórica del subyacente 40 ruedas: 63.61%												
BOLC2.00JU	1.150	-10.85%	1.150	1.150	20	2,300	36.28%	1.192	1.000	2.66%	0.00%	1.000
BOLC2.80JU	0.400	4.44%	0.400	0.450	36	1,445	12.62%	0.427	0.873	6.48%	0.00%	1.000

CARC Cotización Subyacente: 1.680 Volatilidad Histórica del subyacente 40 ruedas: 86.88%												
CARC1.10JU	0.607	51.75%	0.590	0.640	30	1,820	36.13%	0.592	0.996	2.82%	156.80%	0.941
CARC1.20JU	0.550	19.57%	0.460	0.550	30	1,425	32.74%	0.495	0.983	3.34%	199.56%	0.860

COME Cotización Subyacente: 2.570 Volatilidad Histórica del subyacente 40 ruedas: 57.33%												
COMC0.85JU	1.850	27.50%	1.850	1.850	10	1,850	71.98%	1.729	1.000	1.49%	0.941	1.000
COMC1.15JU	1.475	0.00%	1.475	1.475	2	295	57.39%	1.433	1.000	1.79%	0.950	1.000
COMC1.45JU	1.100	9.89%	1.100	1.100	14	1,540	42.80%	1.136	1.000	2.26%	0.00%	1.000
COMC1.55JU	1.050	7.91%	1.050	1.050	7	735	40.86%	1.037	1.000	2.48%	159.87%	0.964
COMC1.65JU	0.890	1.37%	0.890	0.890	300	26,700	34.63%	0.938	1.000	2.74%	0.00%	1.000
COMC1.85JU	0.746	10.52%	0.700	0.759	1,100	79,843	29.03%	0.740	0.999	3.47%	95.86%	0.971
COMC1.95JU	0.600	1.69%	0.600	0.699	155	10,441	23.35%	0.642	0.995	3.99%	0.00%	1.000
COMC2.05JU	0.520	4.00%	0.520	0.550	1,795	98,665	20.23%	0.544	0.984	4.65%	0.00%	1.000
COMC2.15JU	0.469	6.59%	0.400	0.480	2,014	88,639	18.25%	0.449	0.958	5.49%	85.32%	0.887
COMC2.25JU	0.350	16.67%	0.300	0.400	199	7,034	13.62%	0.358	0.908	6.53%	46.58%	0.947
COMC2.35JU	0.300	15.38%	0.270	0.300	428	12,432	11.67%	0.274	0.828	7.77%	75.65%	0.773
COMC2.45JU	0.198	19.28%	0.175	0.200	2,624	50,182	7.70%	0.201	0.718	9.19%	55.73%	0.722
COMC2.55JU	0.121	2.54%	0.120	0.140	7,419	94,105	4.71%	0.140	0.588	10.78%	47.57%	0.598
COMC2.65JU	0.078	4.00%	0.070	0.100	12,180	105,710	3.04%	0.093	0.453	12.50%	49.76%	0.440
COMC2.85JU	0.025	25.00%	0.025	0.035	9,138	26,274	0.97%	0.035	0.223	16.20%	50.12%	0.188
COMC3.05JU	0.014	40.00%	0.009	0.015	1,858	2,224	0.54%	0.011	0.087	20.11%	60.78%	0.101
COMC3.15JU	0.005	-16.67%	0.003	0.012	12,224	9,071	0.19%	0.006	0.050	22.12%	55.76%	0.045

CRES Cotización Subyacente: 47.450 Volatilidad Histórica del subyacente 40 ruedas: 72.79%												
CREC32.0JU	14.800	23.33%	14.000	14.800	33	47,590	31.19%	15.802	0.998	3.00%	0.00%	1.000
CREC36.0JU	10.997	22.19%	10.950	11.000	15	16,495	23.18%	11.892	0.981	3.91%	0.00%	1.000
CREC42.0JU	5.408	54.51%	3.500	5.990	87	45,047	11.40%	6.516	0.841	6.12%	0.00%	1.000
CREC48.0JU	0.400	0.00%	0.400	0.400	18	720	0.84%	2.703	0.527	9.25%	11.08%	0.494

EDN Cotización Subyacente: 24.050 Volatilidad Histórica del subyacente 40 ruedas: 56.70%												
EDNC18.0JU	6.542	18.95%	6.500	6.600	14	9,150	27.20%	6.248	0.997	3.84%	127.91%	0.906
EDNC21.0JU	4.250	54.55%	3.250	4.250	27	10,085	17.67%	3.390	0.914	6.49%	127.57%	0.761

GGAL Cotización Subyacente: 121.250 Volatilidad Histórica del subyacente 40 ruedas: 84.81%												
GFGC45.0JU	78.000	7.59%	78.000	78.000	5	39,000	64.33%	76.740	1.000	1.58%	0.968	1.000
GFGC54.0JU	67.000	6.38%	67.000	68.000	4	27,100	55.26%	67.838	1.000	1.79%	0.00%	1.000
GFGC60.0JU	61.818	8.22%	60.000	63.000	160	994,650	50.98%	61.903	1.000	1.96%	0.00%	1.000
GFGC63.0JU	57.000	6.05%	57.000	61.900	184	1,107,800	47.01%	58.936	1.000	2.06%	0.00%	1.000
GFGC66.0JU	57.750	14.36%	55.500	57.750	38	213,225	47.63%	55.969	1.000	2.17%	0.940	1.000
GFGC69.0JU	52.870	10.02%	52.870	54.000	18	96,435	43.60%	53.002	1.000	2.29%	0.00%	1.000
GFGC72.0JU	48.000	5.49%	48.000	51.000	195	977,435	39.59%	50.037	1.000	2.42%	0.00%	1.000
GFGC75.0JU	47.000	11.72%	46.000	50.000	243	1,140,750	38.76%	47.074	0.999	2.57%	0.00%	1.000
GFGC78.0JU	44.200	22.10%	42.000	45.000	148	661,985	36.45%	44.116	0.997	2.74%	104.93%	0.989
GFGC81.0JU	40.500	13.12%	40.000	42.500	616	2,550,400	33.40%	41.167	0.995	2.93%	0.00%	1.000
GFGC84.0JU	37.210	14.49%	37.000	39.500	744	2,850,495	30.69%	38.233	0.990	3.14%	0.00%	1.000
GFGC87.0JU	34.900	16.33%	34.500	36.500	314	1,118,970	28.78%	35.323	0.984	3.38%	0.00%	1.000
GFGC90.0JU	31.506	13.31%	31.000	33.500	3,760	12,207,718	25.98%	32.448	0.973	3.64%	0.00%	1.000

Serie	Negociación							Teóricos(c/vol hist.)			Implícitos	
	Precio cierre de la prima	Variación	Mínimo	Máximo	Lotes	Volumen (\$)	Últ. precio prima/cot. subyac.	Prima teórica	Delta	Efecto Palanca	Volat. Implícit	Delta
GFGC93.0JU	28.300	13.43%	28.100	31.499	162	481,882	23.34%	29.624	0.959	3.92%	0.00%	1.000
GFGC96.0JU	25.667	14.72%	23.800	27.980	467	1,235,513	21.17%	26.867	0.939	4.24%	0.00%	1.000
GFGC99.0JU	22.798	17.50%	22.000	25.200	1,426	3,464,856	18.80%	24.195	0.913	4.58%	0.00%	1.000
GFGC102.0JU	20.078	16.04%	19.000	22.900	6,833	14,917,672	16.56%	21.629	0.882	4.94%	0.00%	1.000
GFGC105.0JU	17.552	17.13%	17.200	21.000	4,310	8,355,251	14.48%	19.187	0.844	5.33%	44.82%	0.964
GFGC108.0JU	15.085	17.49%	14.800	17.500	3,179	5,214,646	12.44%	16.886	0.800	5.74%	53.21%	0.896
GFGC111.0JU	12.844	17.79%	12.400	14.900	14,817	20,616,905	10.59%	14.741	0.751	6.18%	57.71%	0.824
GFGC114.0JU	10.791	16.75%	10.600	12.500	3,630	4,325,583	8.90%	12.764	0.698	6.63%	60.26%	0.749
GFGC117.0JU	8.880	16.09%	7.650	10.700	3,261	3,157,379	7.32%	10.961	0.642	7.10%	61.18%	0.673
GFGC120.0JU	7.103	12.51%	6.900	8.800	46,293	37,779,961	5.86%	9.338	0.584	7.58%	60.81%	0.594
GFGC123.0JU	5.881	14.15%	5.520	7.120	15,325	10,063,323	4.85%	7.893	0.525	8.07%	63.70%	0.514
GFGC126.0JU	4.678	11.01%	4.500	6.000	10,739	5,903,058	3.86%	6.613	0.468	8.58%	64.39%	0.439
GFGC129.0JU	3.753	16.77%	3.400	5.100	3,851	1,691,562	3.10%	5.499	0.412	9.09%	65.80%	0.371
GFGC132.0JU	3.149	18.21%	2.590	4.100	26,083	9,361,463	2.60%	4.539	0.360	9.61%	68.92%	0.317
GFGC135.0JU	2.443	16.33%	1.990	3.400	5,633	1,636,988	2.01%	3.720	0.311	10.14%	69.12%	0.261
GFGC140.0JU	1.977	23.18%	1.900	2.500	3,290	721,333	1.63%	2.627	0.239	11.02%	75.71%	0.208
GFGC145.0JU	1.600	14.29%	1.550	2.250	837	153,420	1.32%	1.820	0.179	11.90%	81.21%	0.166
GFGC150.0JU	1.436	27.87%	1.150	1.750	16,221	2,294,448	1.18%	1.238	0.131	12.79%	88.58%	0.143
GFGC160.0JU	0.800	-3.50%	0.770	1.150	4,990	462,459	0.66%	0.546	0.066	14.58%	92.31%	0.085
LEDE Cotización Subyacente: 24.000 Volatilidad Histórica del subyacente 40 ruedas: 42.98%												
LEDC13.0JU	9.950	10.56%	8.000	9.950	2	1,795	41.46%	11.141	1.000	2.15%	0.00%	1.000
MIRG Cotización Subyacente: 841.000 Volatilidad Histórica del subyacente 40 ruedas: 64.34%												
MIRC790.0JU	40.001	0.00%	40.001	40.001	1	4,000	4.76%	77.520	0.740	8.03%	0.00%	1.000
PAMP Cotización Subyacente: 53.700 Volatilidad Histórica del subyacente 40 ruedas: 63.75%												
PAMC33.0JU	20.700	8.95%	19.400	22.000	10	20,570	38.55%	21.059	1.000	2.55%	0.00%	1.000
PAMC35.0JU	19.000	-13.63%	18.300	21.900	19	38,790	35.38%	19.081	1.000	2.81%	0.00%	1.000
PAMC39.0JU	15.000	11.94%	15.000	15.000	8	12,000	27.93%	15.132	0.997	3.54%	0.00%	1.000
PAMC43.0JU	11.000	10.00%	11.000	11.000	1	1,100	20.48%	11.242	0.972	4.64%	0.00%	1.000
PAMC47.0JU	7.591	13.30%	7.400	7.900	167	129,425	14.14%	7.604	0.887	6.26%	63.13%	0.889
PAMC49.0JU	6.200	25.25%	6.200	6.200	13	8,060	11.55%	5.983	0.810	7.27%	71.07%	0.789
PAMC51.0JU	4.500	48.86%	3.800	4.850	1,955	903,606	8.38%	4.553	0.712	8.40%	62.28%	0.716
PAMC55.0JU	2.300	69.87%	1.600	2.399	554	126,463	4.28%	2.373	0.484	10.95%	62.03%	0.482
PAMC57.0JU	1.400	43.15%	1.200	1.550	998	133,938	2.61%	1.623	0.373	12.34%	58.16%	0.357
PAMC61.0JU	0.600	12.15%	0.575	0.650	5	298	1.12%	0.684	0.194	15.23%	60.82%	0.181
SUPV Cotización Subyacente: 62.050 Volatilidad Histórica del subyacente 40 ruedas: 80.99%												
SUPC45067J	17.000	13.33%	15.000	17.000	20	32,800	27.40%	17.532	0.984	3.48%	0.00%	1.000
SUPC49067J	12.647	26.47%	12.500	14.000	24	31,147	20.38%	13.751	0.947	4.27%	0.00%	1.000
TGNO4 Cotización Subyacente: 35.950 Volatilidad Histórica del subyacente 40 ruedas: 67.07%												
TGNC24.0JU	13.200	1.54%	13.200	13.200	1	1,320	36.72%	12.212	0.999	2.94%		0.887
TGNC25.0JU	13.000	0.00%	13.000	13.000	2	2,600	36.16%	11.225	0.998	3.20%		0.845
TGNC36.0JU	2.001	-29.79%	2.000	3.250	163	40,832	5.57%	2.063	0.555	9.67%	64.87%	0.555
TXAR Cotización Subyacente: 37.750 Volatilidad Histórica del subyacente 40 ruedas: 42.97%												
TXAC27.0JU	8.400	-8.20%	8.400	8.400	1	840	22.25%	11.044	1.000	3.42%	0.00%	1.000
TXAC28.0JU	9.600	17.79%	7.551	9.600	43	36,577	25.43%	10.055	1.000	3.75%	0.00%	1.000
TXAC32.0JU	5.600	33.33%	5.000	5.600	77	41,959	14.83%	6.118	0.983	6.07%	0.00%	1.000
TXAC36.0JU	2.200	22.22%	2.200	2.200	70	15,400	5.83%	2.594	0.768	11.18%	21.35%	0.920
TXAC38.0JU	0.700	-	0.700	0.700	10	700	1.85%	1.357	0.537	14.95%	20.75%	0.550
VALO Cotización Subyacente: 22.350 Volatilidad Histórica del subyacente 40 ruedas: 44.01%												
GVAC12.2JU	9.800	4.26%	9.800	9.800	5	4,900	43.85%	10.283	1.000	2.17%	0.00%	1.000
GVAC19.0JU	3.400	4.62%	3.400	3.400	1	340	15.21%	3.572	0.979	6.13%	0.00%	1.000
GVAC23.0JU	0.830	18.57%	0.800	0.830	97	7,820	3.71%	0.597	0.436	16.33%	57.39%	0.460
YFPD Cotización Subyacente: 675.600 Volatilidad Histórica del subyacente 40 ruedas: 71.17%												
YPFC400.0JU	266.667	8.84%	265.000	300.000	14	392,300	39.47%	279.955	1.000	2.41%	0.00%	1.000
YPFC460.0JU	230.000	15.00%	230.000	230.000	1	23,000	34.04%	220.662	0.998	3.06%	163.36%	0.918
YPFC500.0JU	174.538	3.07%	172.000	195.000	149	2,749,650	25.83%	181.411	0.989	3.68%	0.00%	1.000
YPFC540.0JU	140.000	16.67%	140.000	146.000	16	225,600	20.72%	143.113	0.960	4.53%	0.00%	1.000
YPFC600.0JU	86.423	16.46%	82.000	100.000	171	1,577,808	12.79%	90.668	0.840	6.26%	56.62%	0.888
YPFC620.0JU	72.000	43.71%	70.000	84.900	14	104,990	10.66%	75.463	0.776	6.95%	62.17%	0.803
YPFC680.0JU	36.000	24.14%	36.000	40.000	6	23,600	5.33%	39.244	0.541	9.31%	65.04%	0.539
YPFC700.0JU	26.066	53.33%	22.000	32.000	632	1,768,576	3.86%	30.452	0.458	10.17%	62.87%	0.446
YPFC880.0JU	3.100	-17.13%	3.100	5.800	31	14,945	0.46%	1.509	0.041	18.51%	81.98%	0.069
YPFC920.0JU	1.500	25.00%	1.000	2.000	49	9,325	0.22%	0.665	0.020	20.42%	80.92%	0.037
YPFC960.0JU	1.500	25.00%	1.500	1.990	14	2,303	0.22%	0.280	0.009	22.33%	90.10%	0.034
YPFC1000.0JU	1.412	156.73%	0.990	1.500	58	7,603	0.21%	0.114	0.004	24.22%	97.78%	0.030
Vencimiento Agosto - 21/08/2020 - 77 días - Tasa Promedio de Caucción a 30 días 28.14%												
ALUA Cotización Subyacente: 40.100 Volatilidad Histórica del subyacente 40 ruedas: 42.94%												

Serie	Negociación							Teóricos(c/vol hist.)			Implícitos	
	Precio cierre de la prima	Variación	Mínimo	Máximo	Lotes	Volumen (\$)	Últ. precio prima/cot. subyac.	Prima teórica	Delta	Efecto Palanca	Volat. Implícit	Delta
ALUC13.9AG	27.800	8.38%	27.000	27.800	533	1,467,835	69.33%	27.012	1.000	1.48%	182.90%	0.960
ALUC27.0AG	16.682	33.46%	12.200	17.000	248	326,195	41.60%	14.700	0.992	2.71%	119.97%	0.864
ALUC35.0AG	9.000	50.00%	5.500	9.000	62	49,090	22.44%	7.758	0.862	4.45%	68.25%	0.782
ALUC37.0AG	7.000	48.94%	5.350	7.000	97	59,225	17.46%	6.304	0.790	5.03%	55.28%	0.751
BBAR Cotización Subyacente: 160.300 Volatilidad Histórica del subyacente 40 ruedas: 75.41%												
BBAC100.AG	80.000	-	80.000	80.000	1	8,000	49.91%	67.311	0.955	2.28%	170.65%	0.857
COME Cotización Subyacente: 2.570 Volatilidad Histórica del subyacente 40 ruedas: 57.33%												
COMC0.75AG	1.950	3.83%	1.860	1.950	21	4,068	75.88%	1.864	1.000	1.38%		0.956
COMC1.25AG	1.400	-2.37%	1.400	1.490	34	4,931	54.47%	1.393	0.999	1.84%	87.35%	0.984
COMC1.45AG	1.300	1.96%	1.300	1.300	200	26,000	50.58%	1.206	0.994	2.12%	136.59%	0.906
COMC1.55AG	1.180	12.38%	1.170	1.200	734	87,835	45.91%	1.114	0.988	2.28%	112.56%	0.911
COMC1.85AG	0.920	-4.66%	0.920	0.950	123	11,355	35.80%	0.846	0.945	2.87%	93.98%	0.867
COMC2.15AG	0.679	9.52%	0.552	0.740	226	14,429	26.42%	0.606	0.849	3.60%	80.72%	0.796
COMC2.45AG	0.403	8.04%	0.400	0.420	223	9,066	15.68%	0.410	0.705	4.43%	55.72%	0.708
COMC2.55AG	0.300	-10.98%	0.300	0.300	1	30	11.67%	0.355	0.651	4.71%	44.71%	0.667
COMC2.65AG	0.268	3.08%	0.250	0.280	1,035	28,447	10.43%	0.306	0.596	5.01%	49.05%	0.596
COMC2.75AG	0.200	-10.71%	0.200	0.235	1,350	31,184	7.78%	0.263	0.541	5.30%	44.10%	0.526
COMC3.15AG	0.111	-7.50%	0.110	0.129	5,918	69,049	4.32%	0.135	0.342	6.49%	51.70%	0.316
COMC3.45AG	0.050	-1.96%	0.045	0.080	978	5,902	1.95%	0.079	0.226	7.37%	48.70%	0.177
CRES Cotización Subyacente: 47.450 Volatilidad Histórica del subyacente 40 ruedas: 72.79%												
CREC30.0AG	22.500	18.42%	22.500	25.000	2	4,750	47.42%	19.528	0.956	2.32%	151.37%	0.862
CREC48.0AG	5.900	24.21%	5.200	6.500	36	22,350	12.43%	7.383	0.623	4.00%	55.01%	0.625
EDN Cotización Subyacente: 24.050 Volatilidad Histórica del subyacente 40 ruedas: 56.70%												
EDNC21.0AG	6.000	-	6.000	6.000	2	1,200	24.95%	5.028	0.810	3.87%	86.14%	0.755
GGAL Cotización Subyacente: 121.250 Volatilidad Histórica del subyacente 40 ruedas: 84.81%												
GFGC45.0AG	78.034	4.39%	78.000	83.000	37	295,581	64.36%	78.909	0.998	1.53%	0.00%	1.000
GFGC54.0AG	70.000	4.48%	70.000	70.000	1	7,000	57.73%	70.545	0.992	1.71%	0.00%	1.000
GFGC60.0AG	64.000	5.79%	62.000	64.000	4	25,400	52.78%	65.066	0.984	1.83%	0.00%	1.000
GFGC69.0AG	57.000	35.71%	52.000	57.000	4	21,800	47.01%	57.095	0.963	2.05%	82.66%	0.966
GFGC81.0AG	45.500	13.10%	44.000	45.500	51	230,750	37.53%	47.150	0.916	2.36%	59.98%	0.965
GFGC90.0AG	38.000	11.75%	38.000	45.000	455	1,866,045	31.34%	40.359	0.866	2.60%	62.36%	0.917
GFGC102.AG	29.000	11.54%	29.000	33.000	81	243,090	23.92%	32.341	0.785	2.94%	63.24%	0.827
GFGC111.AG	22.764	19.18%	17.000	25.900	1,069	2,555,882	18.77%	27.140	0.717	3.20%	61.19%	0.747
GFGC114.AG	21.944	20.64%	19.800	24.000	1,057	2,374,392	18.10%	25.561	0.694	3.29%	66.25%	0.709
GFGC120.AG	17.904	19.36%	15.500	18.900	999	1,797,528	14.77%	22.629	0.647	3.46%	62.13%	0.651
GFGC123.AG	16.849	20.63%	15.200	17.500	259	434,880	13.90%	21.272	0.623	3.55%	64.10%	0.619
GFGC129.AG	12.000	21.21%	12.000	14.200	202	262,110	9.90%	18.763	0.576	3.72%	54.21%	0.547
GFGC132.AG	12.167	16.99%	11.000	13.800	758	932,250	10.03%	17.607	0.553	3.81%	60.38%	0.520
GFGC145.AG	8.000	17.65%	7.350	8.900	730	601,174	6.60%	13.295	0.458	4.17%	60.69%	0.389
GFGC150.AG	6.600	13.79%	6.400	7.799	284	209,798	5.44%	11.911	0.424	4.31%	59.97%	0.340
GFGC160.AG	5.500	10.22%	4.800	5.900	1,889	1,065,237	4.54%	9.539	0.360	4.58%	64.71%	0.282
PAMP Cotización Subyacente: 53.700 Volatilidad Histórica del subyacente 40 ruedas: 63.75%												
PAMC51.0AG	8.500	21.43%	8.250	9.000	22	18,465	15.83%	9.219	0.701	4.08%	55.34%	0.714
PAMC57.0AG	5.700	35.71%	5.250	6.000	473	260,350	10.61%	6.308	0.559	4.76%	57.56%	0.554
PAMC61.0AG	4.000	33.33%	3.100	4.000	171	62,310	7.45%	4.811	0.468	5.22%	55.53%	0.447
SUPV Cotización Subyacente: 62.050 Volatilidad Histórica del subyacente 40 ruedas: 80.99%												
SUPC33067G	40.000	33.33%	40.000	40.000	1	4,000	64.46%	31.123	0.979	1.95%		0.880
SUPC50.0AG	20.000	53.85%	20.000	20.000	6	12,000	32.23%	17.659	0.822	2.89%	110.36%	0.787
TGNO4 Cotización Subyacente: 35.950 Volatilidad Histórica del subyacente 40 ruedas: 67.07%												
TGNC23.00G	12.000	-	12.000	12.000	27	32,400	33.38%	14.477	0.963	2.39%	0.00%	1.000
TGNC50.0AG	2.249	4.41%	2.100	2.900	77	17,590	6.26%	1.346	0.238	6.35%	83.44%	0.306
TRAN Cotización Subyacente: 27.700 Volatilidad Histórica del subyacente 40 ruedas: 54.75%												
TRAC30.0AG	2.948	47.40%	2.100	3.000	56	16,510	10.64%	2.553	0.520	5.64%	62.49%	0.531
TXAR Cotización Subyacente: 37.750 Volatilidad Histórica del subyacente 40 ruedas: 42.97%												
TXAC15.0AG	13.000	8.33%	13.000	13.000	32	41,600	34.44%	23.626	1.000	1.60%	0.00%	1.000
TXAC23.0AG	14.500	1.40%	14.500	14.500	1	1,450	38.41%	16.098	0.998	2.34%	0.00%	1.000
TXAC27.0AG	11.000	0.00%	11.000	11.000	1	1,100	29.14%	12.381	0.982	2.99%	0.00%	1.000
TXAC36.0AG	5.850	46.25%	4.500	5.850	82	40,005	15.50%	5.166	0.739	5.40%	54.68%	0.710
TXAC38.0AG	4.400	53.63%	3.600	4.400	427	170,300	11.66%	3.999	0.644	6.08%	49.11%	0.637
VALO Cotización Subyacente: 22.350 Volatilidad Histórica del subyacente 40 ruedas: 44.01%												
GVAC19.0AG	5.480	9.60%	5.480	5.480	21	11,508	24.52%	4.742	0.884	4.17%	72.84%	0.797
YFPD Cotización Subyacente: 675.600 Volatilidad Histórica del subyacente 40 ruedas: 71.17%												
YFPC500.AG	204.000	80.53%	204.000	215.000	3	62,700	30.20%	217.504	0.897	2.78%	0.00%	1.000
YFPC600.AG	156.500	18.56%	144.900	159.000	16	241,510	23.16%	147.948	0.760	3.47%	79.86%	0.748
YFPC680.AG	90.000	12.78%	82.000	99.000	18	164,400	13.32%	104.796	0.628	4.05%	58.65%	0.631

Anexo A

Análisis de opciones

05/06/2020

Serie	Negociación							Teóricos(c/vol hist.)			Implícitos	
	Precio cierre de la prima	Variación	Mínimo	Máximo	Lotes	Volumen (\$)	Últ. precio prima/cot. subyac.	Prima teórica	Delta	Efecto Palanca	Volat. Implícit	Delta
YRFC720.AG	61.000	21.76%	60.010	72.000	28	183,641	9.03%	87.313	0.561	4.34%	49.89%	0.540
YRFC960.AG	14.044	17.03%	12.500	14.500	134	180,123	2.08%	26.366	0.236	6.04%	57.14%	0.166

Vencimiento Octubre - 16/10/2020 - 133 días - Tasa Promedio de Caución a 30 días 28.14%

ALUA Cotización Subyacente: 40.100 Volatilidad Histórica del subyacente 40 ruedas: 42.94%												
ALUC31.OOC	14.499	31.81%	10.001	14.499	45	58,347	36.16%	12.490	0.935	3.00%	83.54%	0.833
COME Cotización Subyacente: 2.570 Volatilidad Histórica del subyacente 40 ruedas: 57.33%												
COMC3.60OC	0.160	6.67%	0.160	0.180	1,421	24,041	6.23%	0.150	0.310	5.31%	59.09%	0.319
GGAL Cotización Subyacente: 121.250 Volatilidad Histórica del subyacente 40 ruedas: 84.81%												
GFGC45.0OC	85.000	6.27%	82.000	88.000	18	153,900	70.10%	80.905	0.991	1.49%	162.42%	0.945
GFGC117.OC	30.000	22.45%	29.000	32.000	37	112,700	24.74%	31.775	0.702	2.68%	77.87%	0.703
GFGC120.OC	25.000	-	25.000	25.000	4	10,000	20.62%	30.437	0.684	2.73%	64.06%	0.687

Opciones de Venta

Vencimiento Junio - 19/06/2020 - 14 días - Tasa Promedio de Caución a 30 días 28.14%

ALUA Cotización Subyacente: 40.100 Volatilidad Histórica del subyacente 40 ruedas: 42.94%												
ALUV27.0JU	1.000	-33.33%	1.000	1.000	1	100	2.49%	0.000	0.000	-	199.87%	-0.110
ALUV29.0JU	0.500	0.00%	0.500	0.550	508	27,920	1.25%	0.000	0.000	-	139.39%	-0.088
ALUV37.0JU	1.900	-36.67%	1.500	3.000	36	7,940	4.74%	0.232	-0.131	22.66%	111.87%	-0.300
COME Cotización Subyacente: 2.570 Volatilidad Histórica del subyacente 40 ruedas: 57.33%												
COMV2.45JU	0.100	-22.48%	0.083	0.150	840	11,256	3.89%	0.054	-0.282	13.42%	83.09%	-0.330
COMV2.85JU	0.380	0.00%	0.370	0.380	979	36,416	14.79%	0.284	-0.777	7.02%	111.08%	-0.623
GGAL Cotización Subyacente: 121.250 Volatilidad Histórica del subyacente 40 ruedas: 84.81%												
GFGV45.0JU	0.237	18.50%	0.130	0.299	1,726	38,643	0.20%	0.000	0.000	-	-	-0.010
GFGV51.0JU	0.299	85.71%	0.152	0.299	995	23,257	0.25%	0.000	0.000	-	-	-0.014
GFGV54.0JU	0.221	1.84%	0.170	0.450	140	3,658	0.18%	0.000	0.000	-	-	-0.012
GFGV57.0JU	0.290	-3.33%	0.180	0.390	146	3,999	0.24%	0.000	0.000	-	197.10%	-0.015
GFGV60.0JU	0.382	-3.78%	0.230	0.390	1,088	31,937	0.32%	0.000	0.000	-	193.87%	-0.020
GFGV63.0JU	0.440	-6.38%	0.440	0.500	35	1,570	0.36%	0.000	0.000	-	186.64%	-0.023
GFGV66.0JU	0.450	29.31%	0.300	0.450	166	5,095	0.37%	0.000	0.000	-	175.81%	-0.025
GFGV69.0JU	0.450	0.00%	0.275	0.450	824	27,255	0.37%	0.001	0.000	23.53%	164.72%	-0.027
GFGV72.0JU	0.423	-29.50%	0.410	0.550	62	3,080	0.35%	0.003	-0.001	22.04%	152.30%	-0.027
GFGV75.0JU	0.500	-28.57%	0.500	0.600	27	1,520	0.41%	0.007	-0.001	20.65%	146.76%	-0.033
GFGV78.0JU	0.450	-43.75%	0.450	0.700	365	22,776	0.37%	0.017	-0.003	19.33%	133.93%	-0.033
GFGV81.0JU	0.697	-11.77%	0.550	0.800	2,364	161,001	0.57%	0.035	-0.005	18.10%	136.15%	-0.047
GFGV84.0JU	0.771	-17.10%	0.500	0.910	891	68,528	0.64%	0.068	-0.010	16.94%	129.13%	-0.053
GFGV87.0JU	0.839	-27.04%	0.450	1.200	379	32,813	0.69%	0.126	-0.016	15.85%	121.71%	-0.061
GFGV90.0JU	1.099	-16.11%	0.700	1.250	3,395	356,022	0.91%	0.219	-0.027	14.83%	119.96%	-0.077
GFGV93.0JU	1.378	-31.10%	1.300	1.600	359	54,288	1.14%	0.362	-0.041	13.87%	117.22%	-0.095
GFGV96.0JU	1.730	-28.39%	1.700	2.190	477	91,426	1.43%	0.572	-0.061	12.96%	114.84%	-0.117
GFGV99.0JU	2.313	-22.20%	1.900	2.690	8,016	1,869,181	1.91%	0.868	-0.087	12.11%	115.47%	-0.146
GFGV102.0JU	2.968	-13.65%	2.610	3.200	1,377	394,404	2.45%	1.269	-0.118	11.32%	115.30%	-0.178
GFGV105.0JU	3.680	-16.36%	3.000	3.800	615	207,706	3.04%	1.794	-0.156	10.57%	114.27%	-0.212
GFGV108.0JU	4.200	-11.32%	3.400	4.200	408	156,615	3.46%	2.461	-0.200	9.86%	109.19%	-0.243
GFGV111.0JU	4.604	-22.78%	4.200	5.900	6,418	2,979,450	3.80%	3.283	-0.249	9.20%	101.74%	-0.276
GFGV114.0JU	5.700	-24.82%	5.000	7.000	291	162,230	4.70%	4.273	-0.302	8.58%	101.68%	-0.322
GFGV117.0JU	7.250	-27.50%	6.400	7.400	314	213,642	5.98%	5.437	-0.359	8.00%	104.97%	-0.371
GFGV120.0JU	8.451	-22.82%	7.000	9.000	1,707	1,380,759	6.97%	6.782	-0.416	7.45%	102.68%	-0.418
GFGV123.0JU	10.044	-19.65%	8.000	10.400	111	103,770	8.28%	8.304	-0.475	6.93%	103.10%	-0.466
GFGV126.0JU	11.600	-	11.600	11.600	10	11,600	9.57%	9.992	-0.532	6.46%	101.70%	-0.515
GFGV129.0JU	12.101	-30.85%	12.101	17.000	10	14,450	9.98%	11.845	-0.588	6.01%	87.55%	-0.583

PAMP Cotización Subyacente: 53.700 Volatilidad Histórica del subyacente 40 ruedas: 63.75%												
PAMV55.0JU	5.200	1.96%	5.200	5.200	3	1,560	9.68%	3.074	-0.516	9.02%	114.07%	-0.478

YFPD Cotización Subyacente: 675.600 Volatilidad Histórica del subyacente 40 ruedas: 71.17%												
YFPV540.0JU	2.500	-33.16%	2.500	2.500	7	1,750	0.37%	1.636	-0.040	16.75%	77.77%	-0.054

Vencimiento Agosto - 21/08/2020 - 77 días - Tasa Promedio de Caución a 30 días 28.14%

COME Cotización Subyacente: 2.570 Volatilidad Histórica del subyacente 40 ruedas: 57.33%												
COMV2.35AG	0.125	15.74%	0.125	0.125	20	250	4.86%	0.112	-0.243	5.55%	60.69%	-0.250
CRES Cotización Subyacente: 47.450 Volatilidad Histórica del subyacente 40 ruedas: 72.79%												
CREV42.0AG	3.950	-7.06%	3.950	3.950	20	7,900	8.32%	2.683	-0.239	4.23%	90.94%	-0.260
GGAL Cotización Subyacente: 121.250 Volatilidad Histórica del subyacente 40 ruedas: 84.81%												
GFGV45.0AG	0.800	-38.46%	0.800	1.100	80	7,900	0.66%	0.031	-0.002	7.91%	134.38%	-0.023
GFGV90.0AG	5.000	-16.67%	3.950	5.000	36	15,330	4.12%	3.852	-0.134	4.21%	93.95%	-0.149
GFGV99.0AG	7.457	-8.79%	6.500	7.800	288	203,602	6.15%	6.198	-0.193	3.78%	92.86%	-0.204
GFGV102.0AG	8.220	-21.71%	8.000	9.400	40	33,412	6.78%	7.133	-0.215	3.65%	91.38%	-0.223
GFGV111.0AG	10.000	-	10.000	10.000	10	10,000	8.25%	10.407	-0.283	3.29%	82.66%	-0.281

Anexo A

Análisis de opciones

05/06/2020

Serie	Negociación							Teóricos(c/vol hist.)			Implícitos	
	Precio cierre de la prima	Variación	Mínimo	Máximo	Lotes	Volumen (\$)	Últ. precio prima/cot. subyac.	Prima teórica	Delta	Efecto Palanca	Volat. Implícit	Delta
GFGV120.AG	16.000	-	15.000	18.500	7	11,200	13.20%	14.369	-0.354	2.98%	92.64%	-0.352
GFGV126.AG	22.000	-	22.000	22.000	2	4,400	18.14%	17.374	-0.401	2.80%	106.27%	-0.386
TXAR Cotización Subyacente: 37.750 Volatilidad Histórica del subyacente 40 ruedas: 42.97%												
TXAV23.0AG	0.149	-25.50%	0.140	0.150	47	698	0.39%	0.004	-0.002	16.63%	69.00%	-0.029
YFPD Cotización Subyacente: 675.600 Volatilidad Histórica del subyacente 40 ruedas: 71.17%												
YPFV440.AG	3.990	-18.24%	3.330	5.900	20	8,588	0.59%	5.217	-0.049	6.40%	67.07%	-0.042
YPFV580.AG	13.000	-38.10%	11.000	18.000	30	44,534	1.92%	31.022	-0.209	4.54%	49.25%	-0.147

Notas:

1 - Variación con respecto al cierre anterior.

2 - Los indicadores se calculan utilizando el modelo de Black & Scholes.

3 - Delta=variación cierre de la prima / variación cotización del subyacente

 4 - Efecto Palanca = variación porcentual cierre de la prima / variación porcentual cotización del subyacente
 = Delta x (cotización del subyacente / cierre de la prima)

5 - No se informan volatilidades implícitas >= 200% por considerarlas poco significativas para el análisis.

 El Glosario con la explicación detallada de cada uno de los indicadores está disponible en internet(<http://www.iamc.sba.com.ar/informes/glosarioOpciones.pdf>)

Anexo B
Posiciones Abiertas por Especie al 04/06/2020

Especie	Serie	Posiciones (nominales) - Open Interest -					
		cubiertas	opuestas	cruzadas	descubiertas	total	Variación c/ día anterior
Opciones de Compra							
AGRO	AGRC12.0JU	17,100	0	0	26,300	43,400	300
	Total Call Junio	17,100	0	0	26,300	43,400	300
ALUA	ALUC13.9JU	140,600	47,300	28	26,572	214,500	-300
	ALUC16.9JU	0	0	0	0	0	0
	ALUC18.9JU	0	7,400	0	2,700	10,100	-100
	ALUC20.9JU	0	400	0	3,400	3,800	0
	ALUC27.0JU	36,100	26,000	0	61,500	123,600	-800
	ALUC29.0JU	41,200	3,900	0	5,300	50,400	0
	ALUC31.0JU	500	0	0	0	500	0
	ALUC33.0JU	184,000	38,900	1,514	38,786	263,200	-7,300
	ALUC35.0JU	9,900	11,100	0	17,900	38,900	1,400
	ALUC37.0JU	2,100	1,900	0	0	4,000	0
	Total Call Junio	414,400	136,900	1,542	156,158	709,000	-7,100
	ALUC13.9AG	416,200	8,100	11,867	261,733	697,900	70,100
	ALUC20.9AG	20,800	1,000	0	0	21,800	0
	ALUC27.0AG	200	79,000	0	39,500	118,700	0
	ALUC33.0AG	5,100	23,200	0	0	28,300	0
	ALUC35.0AG	9,900	2,700	0	0	12,600	0
	ALUC37.0AG	5,900	7,000	0	0	12,900	7,900
	Total Call Agosto	458,100	121,000	11,867	301,233	892,200	78,000
	ALUC31.0OC	1,200	14,900	0	8,400	24,500	0
	Total Call Octubre	1,200	14,900	0	8,400	24,500	0
BBAR	BBAC100.JU	4,600	800	0	1,100	6,500	0
	BBAC125.JU	11,100	100	0	100	11,300	0
	BBAC90.0JU	100	0	0	0	100	0
	BBAC95.0JU	2,000	0	0	1,200	3,200	0
	Total Call Junio	17,800	900	0	2,400	21,100	0
BHIP	BHIC10.0JU	63,500	0	0	0	63,500	0
	BHIC10.5JU	5,200	0	0	0	5,200	0
	BHIC9.00JU	60,600	0	0	0	60,600	3,200
	BHIC9.50JU	4,000	0	0	0	4,000	0
	Total Call Junio	133,300	0	0	0	133,300	3,200
BMA	BMAC140.JU	0	0	0	100	100	0
	BMAC170.JU	0	0	0	0	0	0
	BMAC190.JU	2,400	0	0	1,400	3,800	0
	BMAC280.JU	4,100	0	11,200	600	15,900	100
	Total Call Junio	6,500	0	11,200	2,100	19,800	100
	BMAC190.AG	0	0	0	300	300	0
	Total Call Agosto	0	0	0	300	300	0
BOLT	BOLC2.00JU	143,100	0	0	59,100	202,200	-5,000
	BOLC2.80JU	98,700	24,800	0	7,200	130,700	-2,000
	Total Call Junio	241,800	24,800	0	66,300	332,900	-7,000
CARC	CARC1.10JU	55,300	0	0	111,300	166,600	-100
	CARC1.20JU	64,000	15,000	0	110,900	189,900	0
	Total Call Junio	119,300	15,000	0	222,200	356,500	-100
CEPU	CEPC22.0JU	4,200	100	400	4,400	9,100	0
	CEPC23.0JU	0	0	0	700	700	0
	CEPC26.0JU	27,200	0	0	1,900	29,100	0
	CEPC38.0JU	6,200	0	0	4,000	10,200	0
	CEPC40.0JU	18,300	200	0	2,000	20,500	0
	Total Call Junio	55,900	300	400	13,000	69,600	0
	CEPC40.0AG	5,000	0	0	0	5,000	0
	Total Call Agosto	5,000	0	0	0	5,000	0
COME	COMC0.75JU	14,500	46,800	0	0	61,300	0
	COMC0.85JU	2,600	148,000	0	0	150,600	0
	COMC0.95JU	500	108,700	0	0	109,200	800
	COMC1.15JU	86,700	40,000	0	0	126,700	0
	COMC1.25JU	0	272,800	0	100	272,900	-134,200
	COMC1.45JU	0	159,700	0	56,800	216,500	1,000
	COMC1.55JU	517,300	434,800	0	53,600	1,005,700	3,300
	COMC1.65JU	311,300	269,400	7,383	566,317	1,154,400	-18,800
	COMC1.75JU	0	0	0	0	0	0
	COMC1.85JU	1,935,400	30,200	0	660,300	2,625,900	-4,500
	COMC1.95JU	677,300	139,300	17,576	219,624	1,053,800	2,000
	COMC2.05JU	4,047,100	199,700	5,141	246,759	4,498,700	-200
	COMC2.15JU	2,457,700	829,100	0	108,200	3,395,000	-8,400
	COMC2.25JU	526,700	603,600	0	254,400	1,384,700	3,000
	COMC2.35JU	75,400	1,150,600	62	322,438	1,548,500	102,400
	COMC2.45JU	4,118,200	1,682,100	0	1,598,300	7,398,600	101,100
	COMC2.55JU	877,000	1,033,200	20,000	394,800	2,325,000	-76,400
	COMC2.65JU	6,880,100	2,758,500	714,400	1,561,700	11,914,700	646,600
	COMC2.75JU	1,000	30,400	0	36,100	67,500	0
	COMC2.85JU	3,293,500	3,641,700	801,000	781,400	8,517,600	136,700

Anexo B
Posiciones Abiertas por Especie al 04/06/2020

Especie	Serie	Posiciones (nominales) - Open Interest -					
		cubiertas	opuestas	cruzadas	descubiertas	total	Variación c/ día anterior
	COMC3.05JU	3,020,900	1,500,100	129,994	1,338,606	5,989,600	-410,500
	COMC3.15JU	4,572,500	3,943,000	460,301	4,932,399	13,908,200	-806,900
	COMC3.45JU	80,600	468,000	0	132,000	680,600	0
	Total Call Junio	33,496,300	19,489,700	2,155,857	13,263,843	68,405,700	-463,000
	COMC0.75AG	0	56,000	0	92,300	148,300	0
	COMC1.25AG	893,300	281,800	8,500	645,400	1,829,000	36,100
	COMC1.45AG	25,800	116,900	0	257,200	399,900	9,700
	COMC1.55AG	268,600	169,700	62,800	778,800	1,279,900	-100
	COMC1.85AG	145,600	153,500	60,000	151,600	510,700	2,500
	COMC2.15AG	1,527,500	88,200	0	236,300	1,852,000	29,000
	COMC2.45AG	151,300	71,100	0	62,000	284,400	85,000
	COMC2.55AG	6,200	0	0	1,000	7,200	0
	COMC2.65AG	12,000	134,600	0	206,800	353,400	151,900
	COMC2.75AG	49,100	93,000	55,000	241,000	438,100	213,700
	COMC3.15AG	3,462,700	461,400	540,000	1,010,000	5,474,100	332,700
	COMC3.45AG	368,700	552,400	0	0	921,100	60,300
	Total Call Agosto	6,910,800	2,178,600	726,300	3,682,400	13,498,100	920,800
	COMC3.60OC	68,600	68,800	20,000	59,000	216,400	66,100
	Total Call Octubre	68,600	68,800	20,000	59,000	216,400	66,100
CRES	CREC32.0JU	0	0	0	5,300	5,300	-600
	CREC34.0JU	800	100	0	100	1,000	-100
	CREC36.0JU	9,800	0	0	6,100	15,900	-2,900
	CREC42.0JU	30,300	1,700	0	9,800	41,800	900
	CREC48.0JU	0	0	0	1,800	1,800	0
	Total Call Junio	40,900	1,800	0	23,100	65,800	-2,700
	CREC30.0AG	4,200	200	0	20,600	25,000	100
	CREC34.0AG	0	100	0	0	100	0
	CREC44.0AG	5,600	0	0	0	5,600	5,600
	CREC48.0AG	8,400	0	0	1,700	10,100	1,500
	Total Call Agosto	18,200	300	0	22,300	40,800	7,200
EDN	EDNC18.0JU	11,100	0	0	7,900	19,000	1,200
	EDNC21.0JU	19,200	0	0	18,400	37,600	-400
	EDNC40.0JU	13,100	0	0	29,300	42,400	0
	Total Call Junio	43,400	0	0	55,600	99,000	800
GGAL	GFGC102.JU	1,260,800	1,151,687	863,806	610,407	3,886,700	-213,200
	GFGC105.JU	340,500	1,523,332	135,814	192,654	2,192,300	-28,000
	GFGC108.JU	375,400	595,608	16,179	73,013	1,060,200	3,800
	GFGC111.JU	2,069,900	3,200,398	586,180	923,022	6,779,500	242,700
	GFGC114.JU	334,700	836,282	1,968	281,750	1,454,700	59,700
	GFGC117.JU	174,700	520,200	472	142,728	838,100	114,900
	GFGC120.JU	1,600,600	4,411,724	31,535	1,533,541	7,577,400	21,300
	GFGC123.JU	958,900	1,319,067	357,672	677,961	3,313,600	72,000
	GFGC126.JU	94,800	1,081,744	803	547,153	1,724,500	260,100
	GFGC129.JU	20,700	378,300	0	189,000	588,000	118,900
	GFGC132.JU	477,600	1,508,600	50,317	1,974,583	4,011,100	503,600
	GFGC135.JU	177,800	876,388	17,400	411,712	1,483,300	48,500
	GFGC140.JU	58,200	192,100	700	47,500	298,500	70,600
	GFGC145.JU	17,200	127,200	3,800	53,500	201,700	-4,700
	GFGC150.JU	668,400	1,847,584	94,584	1,998,732	4,609,300	-109,800
	GFGC160.JU	113,400	711,085	5,986	941,129	1,771,600	139,600
	GFGC45.0JU	20,200	42,500	0	1,800	64,500	-8,300
	GFGC48.0JU	100	400	0	600	1,100	-100
	GFGC51.0JU	5,900	1,800	0	0	7,700	0
	GFGC54.0JU	28,100	14,200	0	300	42,600	-10,200
	GFGC57.0JU	0	1,500	0	0	1,500	0
	GFGC60.0JU	100	691,600	0	0	691,700	66,400
	GFGC63.0JU	1,100	137,800	3,000	7,100	149,000	-12,400
	GFGC66.0JU	0	181,600	0	0	181,600	-1,300
	GFGC69.0JU	206,400	232,800	2,083	24,017	465,300	-9,600
	GFGC72.0JU	140,700	197,100	5,043	31,157	374,000	-1,100
	GFGC75.0JU	200,200	562,829	6,871	49,600	819,500	-2,800
	GFGC78.0JU	82,500	292,900	262	20,238	395,900	-12,600
	GFGC81.0JU	217,300	527,632	13,213	58,355	816,500	-37,900
	GFGC84.0JU	340,400	340,000	19,104	84,696	784,200	-23,600
	GFGC87.0JU	96,500	451,206	14,994	47,100	609,800	-13,800
	GFGC90.0JU	935,600	951,947	43,355	273,998	2,204,900	-259,300
	GFGC93.0JU	133,100	839,797	3,303	69,700	1,045,900	-2,500
	GFGC96.0JU	164,000	481,806	2,185	50,609	698,600	-1,400
	GFGC99.0JU	710,100	1,070,388	4,730	340,982	2,126,200	-104,100
	Total Call Junio	12,025,900	27,301,104	2,285,359	11,658,637	53,271,000	865,400
	GFGC102.AG	50,000	55,300	0	26,200	131,500	36,100
	GFGC105.AG	100	1,500	0	0	1,600	0
	GFGC108.AG	100	10,500	0	0	10,600	7,400
	GFGC111.AG	86,400	91,300	0	17,100	194,800	54,800
	GFGC114.AG	247,300	259,200	8,810	112,390	627,700	26,100
	GFGC120.AG	192,500	120,700	3,330	92,070	408,600	13,300

Anexo B
Posiciones Abiertas por Especie al 04/06/2020

Especie	Serie	Posiciones (nominales) - Open Interest -					
		cubiertas	opuestas	cruzadas	descubiertas	total	Variación c/ día anterior
	GFGC123.AG	97,700	31,700	0	11,100	140,500	25,100
	GFGC129.AG	2,200	1,300	0	0	3,500	0
	GFGC132.AG	45,700	18,600	409	6,791	71,500	6,400
	GFGC145.AG	47,600	37,188	20,132	5,000	109,900	1,200
	GFGC150.AG	7,700	14,956	144	2,400	25,200	0
	GFGC160.AG	230,100	366,862	99,838	71,200	768,000	30,800
	GFGC45.0AG	64,200	9,288	2,032	11,600	87,100	0
	GFGC54.0AG	0	2,500	1,500	3,700	7,700	700
	GFGC60.0AG	8,100	1,200	500	9,900	19,700	0
	GFGC69.0AG	1,000	0	0	1,800	2,800	0
	GFGC72.0AG	800	100	0	0	900	0
	GFGC81.0AG	16,300	10,800	0	11,100	38,200	0
	GFGC84.0AG	7,200	10,500	0	0	17,700	-2,000
	GFGC90.0AG	441,800	84,300	0	127,900	654,000	-3,000
	Total Call Agosto	1,546,800	1,127,754	136,695	510,251	3,321,500	196,900
	GFGC117.OC	6,300	5,200	65	8,635	20,200	14,000
	GFGC45.0OC	18,900	2,900	800	8,900	31,500	0
	Total Call Octubre	25,200	8,100	865	17,535	51,700	14,000
LEDE	LEDC13.0JU	1,500	0	0	0	1,500	0
	Total Call Junio	1,500	0	0	0	1,500	0
MIRG	MIRC430.JU	0	0	0	0	0	0
	MIRC490.JU	0	0	0	0	0	0
	MIRC790.JU	0	0	0	200	200	0
	Total Call Junio	0	0	0	200	200	0
	MIRC550.AG	800	0	0	0	800	0
	Total Call Agosto	800	0	0	0	800	0
MOLI	MOLC85.0JU	1,200	0	0	0	1,200	0
	Total Call Junio	1,200	0	0	0	1,200	0
PAMP	PAMC33.0JU	10,800	400	0	3,500	14,700	0
	PAMC35.0JU	3,000	300	0	300	3,600	0
	PAMC39.0JU	12,900	24,200	0	1,800	38,900	-300
	PAMC41.0JU	100	1,800	0	2,000	3,900	0
	PAMC43.0JU	24,500	300	0	28,300	53,100	0
	PAMC45.0JU	0	100	0	3,500	3,600	0
	PAMC47.0JU	83,000	36,100	5,000	59,800	183,900	4,400
	PAMC49.0JU	72,200	19,300	0	10,700	102,200	0
	PAMC51.0JU	299,900	62,800	13,500	96,800	473,000	14,300
	PAMC55.0JU	96,500	79,500	9,825	16,075	201,900	11,500
	PAMC57.0JU	425,000	69,400	9,764	71,736	575,900	18,800
	PAMC61.0JU	24,500	15,400	986	32,714	73,600	0
	Total Call Junio	1,052,400	309,600	39,075	327,225	1,728,300	48,700
	PAMC51.0AG	1,700	0	0	11,400	13,100	2,000
	PAMC55.0AG	0	0	0	1,100	1,100	0
	PAMC57.0AG	137,600	1,000	0	23,000	161,600	20,300
	PAMC61.0AG	1,200	1,200	0	2,800	5,200	0
	Total Call Agosto	140,500	2,200	0	38,300	181,000	22,300
SEMI	SEMC3.00JU	22,400	0	0	0	22,400	0
	Total Call Junio	22,400	0	0	0	22,400	0
SUPV	SUPC30067J	16,500	1,500	0	1,600	19,600	-600
	SUPC36067J	700	0	0	200	900	0
	SUPC39067J	7,400	0	0	1,700	9,100	-700
	SUPC45067J	17,500	0	0	0	17,500	-4,700
	SUPC47067J	0	4,900	0	0	4,900	0
	SUPC49067J	50,600	7,400	0	300	58,300	-700
	Total Call Junio	92,700	13,800	0	3,800	110,300	-6,700
	SUPC33067G	600	0	0	8,300	8,900	0
	SUPC50.0AG	3,300	0	0	0	3,300	0
	Total Call Agosto	3,900	0	0	8,300	12,200	0
	SUPC48.0OC	0	0	0	100	100	0
	Total Call Octubre	0	0	0	100	100	0
TECO2	TECC150.JU	0	0	0	100	100	0
	Total Call Junio	0	0	0	100	100	0
TGNO4	TGNC24.0JU	3,700	0	0	12,000	15,700	0
	TGNC25.0JU	8,500	1,500	0	14,300	24,300	500
	TGNC36.0JU	48,000	2,700	5,000	21,400	77,100	-500
	TGNC44.0JU	8,100	100	0	12,700	20,900	0
	Total Call Junio	68,300	4,300	5,000	60,400	138,000	0
	TGNC36.0AG	500	0	0	1,100	1,600	0
	TGNC50.0AG	35,200	0	0	5,800	41,000	17,500
	Total Call Agosto	35,700	0	0	6,900	42,600	17,500
TGSU2	TGSC130.JU	1,000	0	0	0	1,000	1,000
	Total Call Junio	1,000	0	0	0	1,000	1,000
TRAN	TRAC24.0JU	24,700	0	10	37,690	62,400	0
	TRAC30.0JU	2,400	1,400	0	21,500	25,300	0

Anexo B
Posiciones Abiertas por Especie al 04/06/2020

Especie	Serie	Posiciones (nominales) - Open Interest -					total	Variación c/ día anterior
		cubiertas	opuestas	cruzadas	descubiertas			
	Total Call Junio	27,100	1,400	10	59,190	87,700	0	
	TRAC30.0AG	0	2,000	0	800	2,800	2,000	
	Total Call Agosto	0	2,000	0	800	2,800	2,000	
TXAR	TXAC18.0JU	10,200	2,000	0	1,300	13,500	0	
	TXAC21.0JU	64,600	13,300	8,700	3,100	89,700	0	
	TXAC23.0JU	77,200	5,400	6,563	19,737	108,900	-4,000	
	TXAC25.0JU	1,400	700	0	3,800	5,900	0	
	TXAC27.0JU	700	16,900	0	25,500	43,100	-9,800	
	TXAC28.0JU	96,300	5,000	0	118,100	219,400	-7,500	
	TXAC29.0JU	30,800	39,749	821	17,030	88,400	-600	
	TXAC32.0JU	1,500	49,300	2,000	4,400	57,200	-3,200	
	TXAC36.0JU	10,000	0	0	0	10,000	0	
	Total Call Junio	292,700	132,349	18,084	192,967	636,100	-25,100	
	TXAC15.0AG	1,000	0	0	0	1,000	0	
	TXAC23.0AG	8,500	0	0	100	8,600	-100	
	TXAC27.0AG	11,400	0	0	1,700	13,100	-1,000	
	TXAC34.0AG	22,500	8,000	0	15,500	46,000	-500	
	TXAC36.0AG	12,500	2,800	0	3,500	18,800	0	
	TXAC38.0AG	11,000	3,400	0	18,000	32,400	20,900	
	Total Call Agosto	66,900	14,200	0	38,800	119,900	19,300	
VALO	GVAC10.6JU	0	8,700	0	6,700	15,400	-1,000	
	GVAC12.2JU	24,300	7,000	0	5,600	36,900	-5,000	
	GVAC14.4JU	9,900	12,500	0	13,800	36,200	0	
	GVAC15.0JU	149,000	22,000	0	40,100	211,100	-2,000	
	GVAC17.4JU	35,800	4,800	16,000	10,100	66,700	-1,400	
	GVAC19.0JU	17,000	26,700	0	2,900	46,600	0	
	GVAC23.0JU	8,400	7,700	0	21,600	37,700	0	
	Total Call Junio	244,400	89,400	16,000	100,800	450,600	-9,400	
	GVAC17.4AG	6,000	0	0	0	6,000	0	
	GVAC19.0AG	52,200	13,000	0	0	65,200	100	
	GVAC24.0AG	24,000	2,200	0	4,800	31,000	0	
	GVAC8.60AG	1,500	0	0	0	1,500	0	
	Total Call Agosto	83,700	15,200	0	4,800	103,700	100	
YFPD	YPFC1000JU	2,100	8,300	0	37,500	47,900	3,200	
	YPFC1040JU	0	100	0	400	500	0	
	YPFC300.JU	1,700	1,700	0	100	3,500	0	
	YPFC400.JU	9,400	2,400	95	1,905	13,800	-600	
	YPFC460.JU	3,500	200	0	0	3,700	100	
	YPFC500.JU	47,100	7,600	2,400	4,600	61,700	-2,500	
	YPFC540.JU	1,500	8,800	0	900	11,200	-1,100	
	YPFC600.JU	58,300	8,908	1,931	13,561	82,700	-2,500	
	YPFC620.JU	900	2,292	0	508	3,700	400	
	YPFC680.JU	2,900	600	0	1,300	4,800	800	
	YPFC700.JU	36,900	16,300	9,959	26,241	89,400	5,900	
	YPFC880.JU	2,000	17,000	0	26,500	45,500	-2,200	
	YPFC920.JU	5,000	7,200	0	2,000	14,200	7,500	
	YPFC960.JU	20,200	20,600	0	38,700	79,500	500	
	Total Call Junio	191,500	102,000	14,385	154,215	462,100	9,500	
	YPFC400.AG	0	0	0	2,900	2,900	0	
	YPFC440.AG	0	200	0	0	200	0	
	YPFC500.AG	600	0	0	100	700	0	
	YPFC600.AG	7,600	3,300	822	7,578	19,300	4,700	
	YPFC680.AG	2,400	1,500	2,500	4,300	10,700	5,400	
	YPFC720.AG	5,200	300	0	6,400	11,900	900	
	YPFC960.AG	2,400	1,500	200	8,500	12,600	7,800	
	Total Call Agosto	18,200	6,800	3,522	29,778	58,300	18,800	
Total Opciones de Compra		57,991,400	51,183,207	5,446,161	31,117,732	145,738,500		
Opciones de Venta								
ALUA	ALUV16.9JU	0	0	0	8,000	8,000	0	
	ALUV22.9JU	0	0	0	2,000	2,000	0	
	ALUV23.9JU	0	0	0	3,500	3,500	0	
	ALUV27.0JU	0	0	0	19,600	19,600	0	
	ALUV29.0JU	0	7,000	0	43,700	50,700	0	
	ALUV35.0JU	0	0	0	700	700	0	
	ALUV37.0JU	0	0	0	11,900	11,900	800	
	Total Put Junio	0	7,000	0	89,400	96,400	800	
BBAR	BBAV100.JU	0	0	0	10,100	10,100	0	
	BBAV90.0JU	0	0	0	19,600	19,600	0	
	BBAV95.0JU	0	0	0	5,200	5,200	0	
	Total Put Junio	0	0	0	34,900	34,900	0	
	BBAV100.AG	0	0	0	10,500	10,500	0	
	Total Put Agosto	0	0	0	10,500	10,500	0	
BMA	BMAV170.JU	0	500	0	5,700	6,200	0	
	Total Put Junio	0	500	0	5,700	6,200	0	

Anexo B
Posiciones Abiertas por Especie al 04/06/2020

Especie	Serie	Posiciones (nominales) - Open Interest -					total	Variación c/ día anterior
		cubiertas	opuestas	cruzadas	descubiertas			
	BMAV140.AG	0	100	0	10,700	10,800	1,000	
	Total Put Agosto	0	100	0	10,700	10,800	1,000	
COME	COMV0.95JU	0	600,000	0	381,900	981,900	-100	
	COMV1.25JU	0	429,300	0	487,500	916,800	0	
	COMV1.45JU	0	183,400	0	89,900	273,300	0	
	COMV1.65JU	0	16,000	0	370,400	386,400	0	
	COMV1.85JU	0	778,100	0	152,300	930,400	0	
	COMV2.35JU	0	0	0	15,000	15,000	0	
	COMV2.45JU	0	1,128,900	0	1,710,900	2,839,800	108,200	
	COMV2.65JU	0	25,600	0	0	25,600	0	
	COMV2.85JU	0	25,200	0	905,500	930,700	-61,800	
	Total Put Junio	0	3,186,500	0	4,113,400	7,299,900	46,300	
	COMV0.75AG	0	458,700	0	0	458,700	0	
	COMV0.95AG	0	600,000	0	0	600,000	0	
	COMV1.45AG	0	1,500	0	0	1,500	0	
	COMV2.35AG	0	24,200	0	25,200	49,400	44,800	
	Total Put Agosto	0	1,084,400	0	25,200	1,109,600	44,800	
CRES	CREV30.0JU	0	0	0	0	0	0	
	CREV34.0JU	0	0	0	0	0	0	
	Total Put Junio	0	0	0	0	0	0	
	CREV36.0AG	0	800	0	5,700	6,500	0	
	CREV42.0AG	0	0	0	1,300	1,300	0	
	Total Put Agosto	0	800	0	7,000	7,800	0	
GGAL	GFGV102.JU	0	338,200	0	170,200	508,400	2,100	
	GFGV105.JU	0	96,800	0	104,400	201,200	22,800	
	GFGV108.JU	0	61,500	0	126,000	187,500	18,900	
	GFGV111.JU	0	146,600	0	409,800	556,400	261,500	
	GFGV114.JU	0	14,900	0	41,100	56,000	10,100	
	GFGV117.JU	0	0	0	4,200	4,200	4,100	
	GFGV120.JU	0	8,900	0	13,800	22,700	5,600	
	GFGV123.JU	0	1,500	0	1,100	2,600	1,500	
	GFGV129.JU	0	0	0	100	100	100	
	GFGV135.JU	0	0	0	300	300	0	
	GFGV45.0JU	0	600,297	0	735,703	1,336,000	6,200	
	GFGV48.0JU	0	91,400	0	53,600	145,000	0	
	GFGV51.0JU	0	115,000	0	272,100	387,100	0	
	GFGV54.0JU	0	586,512	0	574,588	1,161,100	-1,000	
	GFGV57.0JU	0	318,300	0	294,100	612,400	300	
	GFGV60.0JU	0	645,300	0	619,300	1,264,600	-36,500	
	GFGV63.0JU	0	221,200	0	121,200	342,400	100	
	GFGV66.0JU	0	179,800	0	48,400	228,200	-200	
	GFGV69.0JU	0	450,117	0	299,883	750,000	2,600	
	GFGV72.0JU	0	703,700	0	214,400	918,100	-52,500	
	GFGV75.0JU	0	390,500	0	55,400	445,900	-12,000	
	GFGV78.0JU	0	217,100	0	44,200	261,300	6,700	
	GFGV81.0JU	0	1,250,600	0	655,100	1,905,700	-75,100	
	GFGV84.0JU	0	528,700	0	256,400	785,100	6,800	
	GFGV87.0JU	0	251,600	0	85,000	336,600	-900	
	GFGV90.0JU	0	585,160	0	278,340	863,500	31,800	
	GFGV93.0JU	0	203,400	0	106,300	309,700	7,300	
	GFGV96.0JU	0	229,900	0	75,700	305,600	4,500	
	GFGV99.0JU	0	1,076,900	0	522,700	1,599,600	398,200	
	Total Put Junio	0	9,313,886	0	6,183,414	15,497,300	613,000	
	GFGV102.AG	0	20,300	0	3,300	23,600	5,800	
	GFGV45.0AG	0	81,300	0	122,300	203,600	3,100	
	GFGV51.0AG	0	1,000	0	0	1,000	0	
	GFGV63.0AG	0	0	0	2,600	2,600	0	
	GFGV90.0AG	0	900	0	0	900	900	
	GFGV99.0AG	0	38,100	0	98,600	136,700	38,500	
	Total Put Agosto	0	141,600	0	226,800	368,400	48,300	
PAMP	PAMV35.0JU	0	3,600	0	59,000	62,600	0	
	PAMV37.0JU	0	8,700	0	2,700	11,400	0	
	PAMV39.0JU	0	200	0	200	400	0	
	PAMV41.0JU	0	12,000	0	6,300	18,300	0	
	PAMV43.0JU	0	2,500	0	39,100	41,600	0	
	PAMV47.0JU	0	3,900	0	10,000	13,900	0	
	PAMV51.0JU	0	0	0	4,000	4,000	0	
	PAMV55.0JU	0	300	0	11,400	11,700	0	
	Total Put Junio	0	31,200	0	132,700	163,900	0	
	PAMV33.0AG	0	3,200	0	36,200	39,400	0	
	PAMV47.0AG	0	2,800	0	900	3,700	0	
	PAMV51.0AG	0	3,800	0	600	4,400	0	
	PAMV55.0AG	0	0	0	12,600	12,600	0	
	Total Put Agosto	0	9,800	0	50,300	60,100	0	
SUPV	SUPV39067J	0	0	0	3,000	3,000	0	
	Total Put Junio	0	0	0	3,000	3,000	0	

Anexo B
Posiciones Abiertas por Especie al 04/06/2020

Especie	Serie	Posiciones (nominales) - Open Interest -					total	Variación c/ día anterior
		cubiertas	opuestas	cruzadas	descubiertas			
TRAN	TRAV24.0JU	0	8,500	0	400	8,900	0	
	Total Put Junio	0	8,500	0	400	8,900	0	
TXAR	TXAV20.0JU	0	0	0	10,000	10,000	0	
	TXAV21.0JU	0	0	0	70,600	70,600	0	
	TXAV22.0JU	0	0	0	20,200	20,200	0	
	TXAV23.0JU	0	0	0	0	0	0	
	TXAV24.0JU	0	1,000	0	21,500	22,500	0	
	TXAV27.0JU	0	2,000	0	50,200	52,200	0	
	Total Put Junio	0	3,000	0	172,500	175,500	0	
	TXAV18.0AG	0	0	0	4,500	4,500	0	
	TXAV23.0AG	0	3,000	0	46,000	49,000	17,800	
	TXAV25.0AG	0	2,500	0	5,500	8,000	0	
TXAV30.0AG	0	1,100	0	900	2,000	0		
Total Put Agosto	0	6,600	0	56,900	63,500	17,800		
VALO	GVAV10.6JU	0	0	0	9,000	9,000	0	
	GVAV11.0JU	0	1,500	0	7,000	8,500	0	
	GVAV15.0JU	0	1,000	0	3,000	4,000	0	
	GVAV17.4JU	0	0	0	0	0	0	
Total Put Junio	0	2,500	0	19,000	21,500	0		
YPFD	YPFV300.JU	0	3,700	0	900	4,600	0	
	YPFV380.JU	0	4,441	0	2,859	7,300	0	
	YPFV400.JU	0	4,200	0	2,100	6,300	0	
	YPFV460.JU	0	0	0	0	0	0	
	YPFV540.JU	0	4,208	0	7,592	11,800	100	
	YPFV580.JU	0	100	0	0	100	0	
	Total Put Junio	0	16,649	0	13,451	30,100	100	
	YPFV280.AG	0	2,400	0	5,500	7,900	0	
	YPFV440.AG	0	2,500	0	4,000	6,500	2,000	
	YPFV580.AG	0	2,100	0	12,200	14,200	3,400	
Total Put Agosto	0	7,000	0	21,700	28,700	5,400		
Total Opciones de Venta	0	13,820,035	0	11,176,965	24,997,000			

Lanzador cubierto: Es el sujeto que se obliga a cumplir con el derecho que la opción le otorga al titular depositando como garantía el activo subyacente. Esta figura sólo es aplicable a las opciones de compra.

Lanzador descubierto: Es el sujeto que se obliga a cumplir con el derecho que la opción le otorga al titular, sin depositar el activo subyacente. Esta figura es aplicable optativamente a las opciones de compra e indefectiblemente a las opciones de venta.

Posiciones Opuestas: Las posiciones opuestas acreditan las siguientes condiciones: a) opciones del mismo tipo (compra o venta) y de naturaleza inversa (titular, lanzador) sobre un mismo activo subyacente y b) idénticas cantidades de lotes lanzados y titulares en diferentes series

Posiciones Cruzadas: Combinan opciones con operaciones a plazo autorizadas que impliquen posiciones inversas, efectuadas para un comitente en la misma firma de agente o sociedad de bolsa, por la misma cantidad y sobre el mismo activo subyacente.

(I): Información tomada de Refinitiv.

DIRECTOR GENERAL: Ernesto Allaría
 GERENTE GENERAL: Lic. Mario Maydana
 ECONOMIA Y FINANZAS: Cdr. Jorge Chain Vidal, Cinthya Maylin
 PASANTES: Juliana Sánchez Marey, Francisco Ugarte
 ESTADÍSTICAS Y BASE DE DATOS: Lic. Rosa Santantonio, Fernando Berástegui, Ing. Jesús Martínez Soto
 CAPACITACION: Adriana Vidoni, Lic. Alberto Pascual.

Instituto Argentino de Mercado de Capitales S.A. IAMC - BYMA
 25 de Mayo 362 2° Piso (C1002ABH)
 Ciudad Autónoma de Buenos Aires - Argentina
 E-mail: iamc@iamc.sba.com.ar
<http://www.iamc.com.ar>
 @IAMC_Oficial
 Director de Publicación: Ernesto Allaría